



Банк России



НОЯБРЬ 2021 ГОДА

# СВЕДЕНИЯ О РЫНКЕ ИПОТЕЧНОГО ЖИЛИЩНОГО КРЕДИТОВАНИЯ В РОССИИ

Информационный бюллетень

Статистические показатели

Москва  
2022

# ОГЛАВЛЕНИЕ

## КОММЕНТАРИИ К АКТУАЛЬНЫМ СТАТИСТИЧЕСКИМ ДАННЫМ..... 4

## УСЛОВНЫЕ ОБОЗНАЧЕНИЯ, СОКРАЩЕНИЯ И ПРИМЕЧАНИЯ..... 5

Таблица 1.	Количество кредитных организаций – участников рынка ИЖК.....	6
Таблица 2.	ИЖК, предоставленные физическим лицам – резидентам, и приобретенные права требования по ИЖК в рублях .....	7
Таблица 3.	ИЖК, предоставленные физическим лицам – резидентам, и приобретенные права требования по ИЖК в иностранной валюте.....	8
Таблица 4.	ИЖК по ДДУ, предоставленные физическим лицам – резидентам в рублях.....	9
Таблица 5.	ИЖК по ДДУ, предоставленные физическим лицам – резидентам в иностранной валюте.....	10
Таблица 6.	Показатели прироста количества и объема предоставленных ИЖК и доли объема предоставленных ИЖК в общем объеме кредитов, предоставленных физическим лицам .....	11
Таблица 7.	Показатели прироста задолженности по ИЖК и ее доли в общей задолженности по кредитам, предоставленным физическим лицам.....	12
Таблица 8.	Ключевые показатели национального проекта «Жилье и городская среда» и федерального проекта «Ипотека» в его составе.....	13
Таблица 8а.	Средний уровень процентной ставки по ипотечному кредиту в региональном разрезе.....	14
Таблица 9.	Средняя цена 1 кв. м общей площади квартир на рынке жилья Российской Федерации.....	16
Таблица 10.	Объем досрочно погашенных ИЖК (прав требования по ИЖК).....	17
Таблица 11.	Объем рефинансируемых ИЖК (прав требования по ИЖК).....	18
Таблица 12.	Основные индикаторы, характеризующие досрочное погашение и рефинансирование ИЖК .....	19
Таблица 13.	Количество ИЖК, предоставленных физическим лицам – резидентам в рублях и в иностранной валюте, в разрезе субъектов Российской Федерации.....	20
Таблица 14.	Количество ИЖК по ДДУ, предоставленных физическим лицам – резидентам в рублях, в разрезе субъектов Российской Федерации .....	23
Таблица 15.	Объем ИЖК, предоставленных физическим лицам – резидентам в рублях и в иностранной валюте, в разрезе субъектов Российской Федерации.....	26
Таблица 16.	Объем ИЖК по ДДУ, предоставленных физическим лицам – резидентам в рублях, в разрезе субъектов Российской Федерации.....	29
Таблица 17.	Задолженность по ИЖК, предоставленным физическим лицам – резидентам в рублях и в иностранной валюте, в разрезе субъектов Российской Федерации.....	32
Таблица 18.	Задолженность по ИЖК по ДДУ, предоставленным физическим лицам – резидентам в рублях, в разрезе субъектов Российской Федерации .....	35
Таблица 19.	Просроченная задолженность по ИЖК, предоставленным физическим лицам – резидентам в рублях и в иностранной валюте, в разрезе субъектов Российской Федерации .....	38
Таблица 20.	Просроченная задолженность по ИЖК по ДДУ, предоставленным физическим лицам – резидентам в рублях, в разрезе субъектов Российской Федерации.....	41
Таблица 21.	Средневзвешенная процентная ставка по ИЖК, предоставленным физическим лицам – резидентам в рублях в течение месяца, в разрезе субъектов Российской Федерации .....	44

Таблица 22. Средневзвешенная процентная ставка по ИЖК по ДДУ, предоставленным физическим лицам – резидентам в рублях в течение месяца, в разрезе субъектов Российской Федерации .....	47
Таблица 23. Доля предоставленных ИЖК в общем объеме кредитов, предоставленных физическим лицам – резидентам в рублях и в иностранной валюте в течение месяца, в разрезе субъектов Российской Федерации .....	50
Рисунок 1. Динамика объема ИЖК, предоставленных физическим лицам – резидентам в рублях.....	53
Рисунок 2. Динамика процентных ставок .....	53
Рисунок 3а. Структура и динамика задолженности по ИЖК, предоставленным физическим лицам – резидентам в рублях и в иностранной валюте, включая задолженность по приобретенным правам требования по ИЖК в рублях и в иностранной валюте.....	54
Рисунок 3б. Абсолютное изменение задолженности по ИЖК (за месяц), предоставленным физическим лицам – резидентам в рублях и в иностранной валюте, включая задолженность по приобретенным правам требования по ИЖК в рублях и в иностранной валюте .....	54
Рисунок 4а. Задолженность по ИЖК, предоставленным физическим лицам – резидентам в рублях.....	55
Рисунок 4б. Задолженность по ИЖК, предоставленным физическим лицам – резидентам в иностранной валюте .....	55
Рисунок 5а. Доля просроченной задолженности в задолженности по ИЖК, предоставленным физическим лицам – резидентам в рублях, в динамике.....	56
Рисунок 5б. Доля просроченной задолженности в задолженности по ИЖК, предоставленным физическим лицам – резидентам в иностранной валюте, в динамике.....	56
Рисунок 6. Объем ИЖК, предоставленных физическим лицам – резидентам за квартал, в разрезе федеральных округов Российской Федерации .....	57
Рисунок 7. Задолженность по ИЖК, предоставленным физическим лицам – резидентам на конец квартала, в разрезе федеральных округов Российской Федерации.....	57
Рисунок 8. Доля ИЖК в общем объеме кредитов, предоставленных физическим лицам – резидентам, итого за квартал, в разрезе федеральных округов Российской Федерации.....	58
Рисунок 9. Средневзвешенная процентная ставка по ИЖК в рублях за ноябрь 2021 г. в разрезе субъектов Российской Федерации .....	59
Рисунок 10. Средний объем ИЖК в рублях за ноябрь 2021 г. в разрезе субъектов Российской Федерации.....	59

Материал подготовлен Департаментом статистики.

При использовании материалов выпуска ссылка на Банк России обязательна.

Фото на обложке: А. Бок, Банк России

107016, Москва, ул. Неглинная, 12

Официальный сайт Банка России: [www.cbr.ru](http://www.cbr.ru)

© Центральный банк Российской Федерации, 2022

## КОММЕНТАРИИ К АКТУАЛЬНЫМ СТАТИСТИЧЕСКИМ ДАННЫМ

В ноябре 2021 г. объем предоставленных ипотечных жилищных кредитов (ИЖК) увеличился по сравнению с октябрём (510,2 против 500,6 млрд руб.) при сокращении количества выданных кредитов (157,5 против 161,8 тыс. ИЖК). По сравнению с показателем ноября предыдущего года количество предоставленных кредитов сократилось на 16,5%, а объем вырос на 3,8%, что свидетельствует об увеличении среднего объема ИЖК.

Наибольший объем ИЖК, как и месяцем ранее, был предоставлен в г. Москве (77,9 млрд руб.), Московской области (42,3 млрд руб.) и г. Санкт-Петербурге (33,8 млрд руб.), наименьший – в Республике Ингушетия (139 млн руб.).

В ноябре 2021 г. средний объем ИЖК увеличился до 3,2 с 3,1 млн руб. в октябре. Лидирующие позиции по среднему размеру ИЖК традиционно занимали г. Москва (7,1 млн руб.), Московская область (4,8 млн руб.) и г. Санкт-Петербург (4,6 млн руб.), наименьший средний размер ИЖК отмечался в Республике Ингушетия и Чеченской Республике (1,5 и 1,6 млн руб. соответственно).

Количество ипотечных жилищных кредитов под залог прав требования по договорам участия в долевом строительстве (ИЖК по ДДУ) возросло до 43,3 тыс., а объем предоставленных ИЖК по ДДУ – до 181,2 млрд руб. (39,2 тыс. кредитов и 161,0 млрд руб. в октябре 2021 г.). По сравнению с показателями ноября 2020 г. количество ИЖК по ДДУ уменьшилось на 7,6% при увеличении их объема на 16,7%.

Наибольший объем ИЖК по ДДУ в ноябре 2021 г. был предоставлен в г. Москве (36,3 млрд руб.), Московской области (16,5 млрд руб.) и г. Санкт-Петербурге (16,3 млрд руб.), наименьший – в Республике Алтай (32 млн руб.).

В ноябре 2021 г. средневзвешенные процентные ставки продолжили снижаться как по ИЖК, так и по ИЖК по ДДУ – до 7,59 и 5,83% (в октябре 2021 г. они составляли 7,70 и 6,00% соответственно). При этом минимальные средневзвешенные ставки по ИЖК наблюдались в Приморском крае – 5,86% и в Магаданской области – 5,87% (Дальневосточный федеральный округ), максимальная ставка отмечалась в Республике Ингушетия (8,80%). В определенной степени снижение средневзвешенной процентной ставки по ИЖК обусловлено ростом объема предоставленных крупнейшими банками льготных ипотечных кредитов при сохранении на прежнем уровне процентных ставок по данным кредитам.

На фоне сохранения благоприятной динамики процентных ставок по ИЖК в ноябре 2021 г. продолжилось увеличение сроков кредитования: средневзвешенный срок по ИЖК, предоставленным в рублях, составил 254,2 месяца, что на 31,2 месяца, или 2,6 года, больше аналогичного показателя ноября 2020 года.

Задолженность по ИЖК с учетом приобретенных прав требования на 01.12.2021 в целом по Российской Федерации сохранилась на уровне аналогичного показателя октября 2021 г. и составила 11,7 трлн руб., увеличившись на 25,1% по сравнению с аналогичной датой годом ранее. Задолженность по ИЖК по ДДУ также возросла и на 01.12.2021 составила 2,7 трлн руб. (годом ранее – 2,1 трлн руб.).

Максимальный годовой темп прироста задолженности по ИЖК отмечался в Чеченской Республике (68,6%) и г. Севастополе (60,3%), минимальный – в Ямало-Ненецком автономном округе (3,6%). Наибольший удельный вес в структуре общей задолженности по ИЖК сохранился в г. Москве (14,0%) и Московской области (8,7%), а наименьший отмечался в Республике Ингушетия (0,02%).

Просроченная задолженность по ИЖК в ноябре 2021 г. продолжила сокращаться и на 01.12.2021 составила 66,7 млрд руб. (на 01.12.2020 – 79,7 млрд руб.). Доля просроченной задолженности по ИЖК в ноябре 2021 г. сохранилась на уровне 0,6%.

В ноябре 2021 г. доля ИЖК в общем объеме кредитов, предоставленных физическим лицам, снизилась до 27,4% (годом ранее этот показатель был равен 31,4%). В то же время удельный вес задолженности по ИЖК в общей сумме задолженности по кредитам физическим лицам увеличился и на 01.12.2021 составил 47,5% (на 01.12.2020 – 46,2%).

## УСЛОВНЫЕ ОБОЗНАЧЕНИЯ, СОКРАЩЕНИЯ И ПРИМЕЧАНИЯ

**ИЖК** – ипотечный жилищный кредит

**ИЖК по ДДУ** – ипотечный жилищный кредит под залог прав требования по договорам участия в долевом строительстве

**«-»** – нет данных

**0,0 и 0,00** – нулевые данные или небольшая величина

Имеющиеся расхождения между итогом и суммой слагаемых объясняются округлением данных.

Источником информации для составления информационного бюллетеня является отчетность кредитных организаций по форме 0409316 «Сведения о кредитах, предоставленных физическим лицам», установленной Указанием Банка России от 08.10.2018 № 4927-У «О перечне, формах и порядке составления и представления форм отчетности кредитных организаций в Центральный банк Российской Федерации».

КОЛИЧЕСТВО КРЕДИТНЫХ ОРГАНИЗАЦИЙ – УЧАСТНИКОВ РЫНКА ИЖК<sup>1</sup>  
(ЕДИНИЦ)

Табл. 1

Отчетный период	Количество кредитных организаций					
	действующих, всего	в том числе:				
		предоставляющих ИЖК	предоставляющих ИЖК по ДДУ	приобретающих права требования по ИЖК	осуществляющих перекредитование ранее предостав- ленных ИЖК	привлекающих рефинансирова- ние на вторичном рынке ипотечного кредитования
I квартал 2018 г.	542	390	172	121	61	41
II квартал 2018 г.	524	382	175	118	71	43
III квартал 2018 г.	508	366	164	114	68	43
IV квартал 2018 г.	484	350	152	114	63	51
I квартал 2019 г.	474	338	148	108	54	40
II квартал 2019 г.	464	329	137	104	53	47
III квартал 2019 г.	454	320	132	104	50	45
IV квартал 2019 г.	442	318	132	102	58	48
I квартал 2020 г.	434	303	128	97	69	45
II квартал 2020 г.	427	298	120	98	59	43
III квартал 2020 г.	418	289	119	97	62	40
IV квартал 2020 г.	406	280	122	94	63	52
I квартал 2021 г.	398	277	118	92	74	47
II квартал 2021 г.	378	270	115	90	64	44
III квартал 2021 г.	373	265	107	88	69	43

<sup>1</sup> Данные за IV квартал 2021 г. будут опубликованы в выпуске № 1 (21).

ИЖК, ПРЕДОСТАВЛЕННЫЕ ФИЗИЧЕСКИМ ЛИЦАМ – РЕЗИДЕНТАМ,  
И ПРИОБРЕТЕННЫЕ ПРАВА ТРЕБОВАНИЯ ПО ИЖК В РУБЛЯХ

Табл. 2

Отчетная дата	За месяц, предшествующий отчетной дате					На отчетную дату		
	Количество предоставленных кредитов, единиц	Объем предоставленных кредитов, млн руб.	Средний объем ИЖК, млн руб.	Средневзвешенный срок кредитования по кредитам, предоставленным в течение месяца, месяцев	Средневзвешенная ставка по кредитам, предоставленным в течение месяца, %	Задолженность по предоставленным кредитам, млн руб.		Задолженность по приобретенным кредитными организациями правам требования по ИЖК, млн руб.
						всего	в том числе просроченная	
01.01.2018	151 308	290 469	1,92	187,6	9,79	5 144 935	54 575	134 733
01.01.2019	157 236	340 912	2,17	200,1	9,66	6 376 845	61 300	149 793
01.02.2019	81 054	173 119	2,14	206,9	9,88	6 605 728	63 458	159 117
01.03.2019	105 570	230 600	2,18	210,9	10,16	6 719 377	63 095	163 326
01.04.2019	103 614	227 491	2,20	212,6	10,42	6 823 532	63 164	163 788
01.05.2019	110 319	242 515	2,20	214,1	10,56	6 937 897	63 401	160 704
01.06.2019	86 917	192 107	2,21	214,2	10,54	7 018 203	64 219	162 674
01.07.2019	97 804	217 713	2,23	215,2	10,30	7 095 526	64 203	178 923
01.08.2019	102 801	226 828	2,21	215,0	10,23	7 110 369	65 035	177 667
01.09.2019	109 793	241 650	2,20	215,7	9,90	7 220 929	64 889	183 300
01.10.2019	110 650	246 859	2,23	216,2	9,67	7 333 649	64 699	184 540
01.11.2019	123 816	281 688	2,28	216,6	9,41	7 363 886	64 559	189 073
01.12.2019	123 018	284 033	2,31	215,7	9,22	7 502 828	64 857	189 991
01.01.2020	156 603	369 629	2,36	215,1	9,05	7 615 301	64 295	206 491
01.02.2020	83 515	200 428	2,40	216,7	8,85	7 672 199	65 534	203 460
01.03.2020	115 629	282 875	2,45	218,3	8,73	7 798 917	65 323	200 920
01.04.2020	133 129	329 468	2,47	217,4	8,68	7 924 400	64 949	214 848
01.05.2020	97 453	217 771	2,23	216,5	8,42	7 989 365	65 295	211 917
01.06.2020	93 129	214 980	2,31	213,6	7,56	8 061 682	66 625	209 130
01.07.2020	127 032	300 654	2,37	214,9	7,64	8 176 737	66 687	208 125
01.08.2020	155 588	383 429	2,46	217,7	7,38	8 357 023	67 230	203 714
01.09.2020	163 914	413 234	2,52	218,4	7,26	8 559 967	70 375	199 231
01.10.2020	198 747	503 565	2,53	219,7	7,32	8 823 814	71 129	198 393
01.11.2020	212 287	546 199	2,57	221,7	7,31	9 106 505	71 901	201 183
01.12.2020	188 503	491 441	2,61	223,0	7,38	9 134 786	72 796	202 063
01.01.2021	211 564	560 284	2,65	225,1	7,36	9 274 488	71 826	211 988
01.02.2021	95 057	259 537	2,73	227,8	7,23	9 358 266	72 431	218 519
01.03.2021	144 983	403 303	2,78	229,8	7,26	9 542 589	71 660	214 822
01.04.2021	178 113	501 004	2,81	233,8	7,23	9 773 695	71 060	218 059
01.05.2021	191 425	550 892	2,88	237,9	7,30	10 053 740	69 716	222 855
01.06.2021	148 464	433 830	2,92	240,4	7,30	10 267 497	69 493	227 303
01.07.2021	178 720	544 951	3,05	243,9	7,07	10 560 576	67 405	250 118
01.08.2021	151 422	433 085	2,86	242,9	7,67	10 767 013	66 407	250 522
01.09.2021	150 792	439 015	2,91	244,6	7,78	10 954 157	66 136	265 709
01.10.2021	157 723	476 775	3,02	246,8	7,73	11 193 929	64 515	264 121
01.11.2021	161 784	500 588	3,09	250,9	7,70	11 418 388	62 978	258 886
01.12.2021	157 472	510 140	3,24	254,2	7,59	11 440 372	62 051	253 778

ИЖК, ПРЕДОСТАВЛЕННЫЕ ФИЗИЧЕСКИМ ЛИЦАМ – РЕЗИДЕНТАМ,  
И ПРИОБРЕТЕННЫЕ ПРАВА ТРЕБОВАНИЯ ПО ИЖК В ИНОСТРАННОЙ ВАЛЮТЕ

Табл. 3

Отчетная дата	За месяц, предшествующий отчетной дате					На отчетную дату		
	Количество предоставленных кредитов, единиц	Объем предоставленных кредитов, млн руб.	Средний объем ИЖК, млн руб.	Средневзвешенный срок кредитования по кредитам, предоставленным в течение месяца, месяцев	Средневзвешенная ставка по кредитам, предоставленным в течение месяца, %	Задолженность по предоставленным кредитам, млн руб.		Задолженность по приобретенным кредитными организациями правам требования по ИЖК, млн руб.
						всего	в том числе просроченная	
01.01.2018	1	-	-	-	-	42 529	14 405	22 074
01.01.2019	0	-	-	-	-	33 564	11 565	18 400
01.02.2019	0	0	0	0	0	31 941	11 167	11 667
01.03.2019	1	3	3	13,4	10,00	30 611	10 586	11 447
01.04.2019	4	123	31	17,1	7,58	28 967	9 744	11 432
01.05.2019	4	117	29	11,1	9,12	27 872	9 376	10 941
01.06.2019	1	33	33	12,8	12,00	27 161	9 643	10 952
01.07.2019	1	5	5	128,6	10,00	25 523	8 946	10 058
01.08.2019	0	0	0	0	0	24 652	8 715	9 795
01.09.2019	0	0	0	0	0	24 945	8 797	10 093
01.10.2019	1	1	1	5,8	10,00	23 160	8 633	9 542
01.11.2019	3	10	3	42,5	9,04	22 084	8 264	9 347
01.12.2019	2	368	184	12,0	5,00	21 946	8 204	9 031
01.01.2020	5	15	3	80,9	10,00	21 583	8 714	7 966
01.02.2020	0	0	0	0	0	21 477	8 771	8 044
01.03.2020	1	21	21	17,2	9,00	22 223	9 149	8 208
01.04.2020	2	26	13	38,3	9,02	24 808	10 502	9 203
01.05.2020	0	0	0	0	0	23 001	9 682	8 535
01.06.2020	0	0	0	0	0	21 612	9 074	7 892
01.07.2020	0	0	0	0	0	21 005	9 020	8 209
01.08.2020	2	17	8	100,4	7,64	21 045	8 991	8 294
01.09.2020	0	0	0	0	0	18 874	6 985	8 302
01.10.2020	1	135	135	176,0	5,00	19 649	7 431	8 653
01.11.2020	2	153	77	178,2	5,00	18 990	7 383	8 352
01.12.2020	0	0	0	0	0	17 597	6 882	7 663
01.01.2021	0	0	0	0	0	16 326	6 429	7 178
01.02.2021	0	0	0	0	0	16 582	6 622	7 261
01.03.2021	0	0	0	0	0	15 559	6 317	6 649
01.04.2021	0	0	0	0	0	15 259	6 169	6 252
01.05.2021	1	65	65	179,8	5,00	14 350	5 610	5 998
01.06.2021	1	0	0	10,8	11,00	13 925	5 513	5 742
01.07.2021	3	161	54	63,1	6,12	13 305	5 271	5 468
01.08.2021	0	0	0	0	0	13 134	5 225	5 387
01.09.2021	0	0	0	0	0	12 868	5 109	5 224
01.10.2021	2	425	213	123,7	4,8	12 744	4 943	4 868
01.11.2021	1	53	53	194	1,5	12 047	4 712	4 451
01.12.2021	1	22	22	121,3	6,00	12 289	4 708	4 548



ИЖК ПО ДДУ, ПРЕДОСТАВЛЕННЫЕ ФИЗИЧЕСКИМ ЛИЦАМ – РЕЗИДЕНТАМ  
В РУБЛЯХ

Табл. 4

Отчетная дата	За месяц, предшествующий отчетной дате					На отчетную дату	
	Количество предоставленных кредитов, единиц	Объем предоставленных кредитов, млн руб.	Средний объем ИЖК по ДДУ, млн руб.	Средневзвешенный срок кредитования по кредитам, предоставленным в течение месяца, месяцев	Средневзвешенная ставка по кредитам, предоставленным в течение месяца, %	Задолженность по предоставленным кредитам, млн руб.	
						всего	в том числе просроченная
01.01.2018	38 565	84 967	2,20	190,3	9,77	1 119 333	3 643
01.01.2019	35 598	86 870	2,44	196,0	9,40	1 365 156	4 757
01.02.2019	22 845	57 334	2,51	210,4	9,65	1 402 703	4 754
01.03.2019	28 793	74 259	2,58	212,6	9,94	1 388 580	4 809
01.04.2019	27 957	72 950	2,61	215,4	10,09	1 399 883	4 696
01.05.2019	28 829	76 035	2,64	214,0	10,13	1 409 270	4 753
01.06.2019	24 260	65 351	2,69	215,9	10,04	1 420 731	4 844
01.07.2019	27 101	72 994	2,69	216,7	9,82	1 415 753	4 901
01.08.2019	24 223	66 037	2,73	218,2	9,68	1 415 235	4 987
01.09.2019	28 097	75 796	2,70	217,8	9,35	1 428 611	5 001
01.10.2019	29 431	80 880	2,75	219,9	9,12	1 449 474	5 102
01.11.2019	31 248	87 866	2,81	221,4	8,84	1 468 647	5 217
01.12.2019	31 104	88 950	2,86	221,5	8,57	1 497 157	5 331
01.01.2020	35 881	104 998	2,93	223,2	8,28	1 523 354	5 464
01.02.2020	22 267	67 566	3,03	227,4	7,99	1 530 721	5 734
01.03.2020	28 952	89 888	3,10	228,6	7,81	1 555 363	5 790
01.04.2020	32 553	100 784	3,10	228,0	7,82	1 576 903	5 777
01.05.2020	19 793	54 994	2,78	223,3	6,95	1 580 713	5 873
01.06.2020	29 404	79 975	2,72	213,7	5,79	1 603 389	5 778
01.07.2020	40 638	112 686	2,77	216,9	6,10	1 653 768	5 953
01.08.2020	48 275	145 134	3,01	220,1	5,93	1 731 534	6 143
01.09.2020	51 114	158 615	3,10	221,6	5,88	1 820 089	6 265
01.10.2020	55 654	177 791	3,19	223,3	5,94	1 918 009	6 332
01.11.2020	58 192	187 836	3,23	224,0	5,90	2 014 745	6 505
01.12.2020	46 869	155 294	3,31	225,9	5,92	2 080 416	6 612
01.01.2021	50 074	168 010	3,36	229,0	5,83	2 145 941	6 555
01.02.2021	25 809	91 366	3,54	232,2	5,86	2 171 969	6 772
01.03.2021	36 553	135 131	3,70	236,1	5,92	2 221 929	6 764
01.04.2021	42 493	159 602	3,76	244,1	5,91	2 273 382	6 823
01.05.2021	46 184	177 946	3,85	247,5	5,83	2 346 398	6 677
01.06.2021	36 818	144 413	3,92	250,9	5,62	2 400 178	6 656
01.07.2021	52 891	214 640	4,06	252,5	5,48	2 495 721	6 344
01.08.2021	28 229	109 218	3,87	250,8	6,23	2 516 079	6 228
01.09.2021	32 572	127 118	3,90	251,4	6,39	2 541 144	6 231
01.10.2021	37 268	151 107	4,05	252,9	6,24	2 582 873	6 043
01.11.2021	39 204	160 983	4,11	257,2	6,00	2 640 145	5 836
01.12.2021	43 287	181 152	4,18	261,5	5,83	2 714 834	5 741

ИЖК ПО ДДУ, ПРЕДОСТАВЛЕННЫЕ ФИЗИЧЕСКИМ ЛИЦАМ – РЕЗИДЕНТАМ  
В ИНОСТРАННОЙ ВАЛЮТЕ

Табл. 5

Отчетная дата	За месяц, предшествующий отчетной дате					На отчетную дату	
	Количество предоставленных кредитов, единиц	Объем предоставленных кредитов, млн руб.	Средний объем ИЖК по ДДУ, млн руб.	Средневзвешенный срок кредитования по кредитам, предоставленным в течение месяца, месяцев	Средневзвешенная ставка по кредитам, предоставленным в течение месяца, %	Задолженность по предоставленным кредитам, млн руб.	в том числе просроченная
01.01.2018	0	-	-	-	-	1185	483
01.01.2019	0	-	-	-	-	649	404
01.02.2019	0	0	0,00	0,0	0,00	679	507
01.03.2019	0	0	0,00	0,0	0,00	663	501
01.04.2019	0	0	0,00	0,0	0,00	564	407
01.05.2019	0	0	0,00	0,0	0,00	549	408
01.06.2019	0	0	0,00	0,0	0,00	565	433
01.07.2019	0	0	0,00	0,0	0,00	511	393
01.08.2019	0	0	0,00	0,0	0,00	486	379
01.09.2019	0	0	0,00	0,0	0,00	509	397
01.10.2019	0	0	0,00	0,0	0,00	477	372
01.11.2019	0	0	0,00	0,0	0,00	467	363
01.12.2019	0	0	0,00	0,0	0,00	461	363
01.01.2020	0	0	0,00	0,0	0,00	439	348
01.02.2020	0	0	0,00	0,0	0,00	463	376
01.03.2020	0	0	0,00	0,0	0,00	488	399
01.04.2020	0	0	0,00	0,0	0,00	569	467
01.05.2020	0	0	0,00	0,0	0,00	510	414
01.06.2020	0	0	0,00	0,0	0,00	490	404
01.07.2020	0	0	0,00	0,0	0,00	481	403
01.08.2020	0	0	0,00	0,0	0,00	502	425
01.09.2020	0	0	0,00	0,0	0,00	459	381
01.10.2020	0	0	0,00	0,0	0,00	494	410
01.11.2020	0	0	0,00	0,0	0,00	478	396
01.12.2020	0	0	0,00	0,0	0,00	451	374
01.01.2021	0	0	0,00	0,0	0,00	418	344
01.02.2021	0	0	0,00	0,0	0,00	431	355
01.03.2021	0	0	0,00	0,0	0,00	402	329
01.04.2021	0	0	0,00	0,0	0,00	402	329
01.05.2021	0	0	0,00	0,0	0,00	377	309
01.06.2021	0	0	0,00	0,0	0,00	372	305
01.07.2021	2	131	65,47	36,1	1,64	492	298
01.08.2021	0	0	0,00	0,0	0,00	358	293
01.09.2021	0	0	0,00	0,0	0,00	293	229
01.10.2021	0	0	0,00	0,0	0,00	286	225
01.11.2021	1	53	52,85	194,0	1,50	330	218
01.12.2021	0	0	0,00	0,0	0,00	300	187

ПОКАЗАТЕЛИ ПРИРОСТА КОЛИЧЕСТВА И ОБЪЕМА ПРЕДОСТАВЛЕННЫХ ИЖК И ДОЛИ ОБЪЕМА  
ПРЕДОСТАВЛЕННЫХ ИЖК В ОБЩЕМ ОБЪЕМЕ КРЕДИТОВ, ПРЕДОСТАВЛЕННЫХ ФИЗИЧЕСКИМ ЛИЦАМ  
(%)

Табл. 6

Отчетный период	Темп прироста количества ИЖК в рублях к соответствующему периоду предыдущего года	Темп прироста объема ИЖК в рублях к соответствующему периоду предыдущего года	Доля предоставленных ИЖК в общем объеме кредитов, предоставленных физическим лицам, в отчетном периоде		
			всего	в том числе в рублях	в том числе в иностранной валюте
Январь 2019 г.	3,9	16,8	19,2	19,3	0,0
Февраль 2019 г.	2,8	15,9	23,4	23,5	0,1
Март 2019 г.	-12,7	-3,1	20,4	20,4	3,9
Апрель 2019 г.	-12,0	-2,7	20,1	20,2	3,9
Май 2019 г.	-26,4	-18,4	17,8	17,9	1,3
Июнь 2019 г.	-18,9	-10,3	19,5	19,5	0,2
Июль 2019 г.	-15,6	-7,9	19,0	19,0	0,0
Август 2019 г.	-13,0	-7,0	19,7	19,7	0,0
Сентябрь 2019 г.	-9,3	-3,1	19,6	19,7	0,0
Октябрь 2019 г.	-12,3	-6,0	22,2	22,2	0,4
Ноябрь 2019 г.	-18,7	-2,2	23,0	23,0	10,9
Декабрь 2019 г.	-0,4	8,4	25,5	25,6	0,4
Январь 2020 г.	3,0	15,8	19,0	19,0	0,0
Февраль 2020 г.	9,5	22,7	24,1	24,2	0,8
Март 2020 г.	28,5	44,8	23,5	23,6	0,5
Апрель 2020 г.	-11,7	-10,2	28,8	29,2	0,0
Май 2020 г.	7,1	11,9	25,2	25,4	0,0
Июнь 2020 г.	29,9	38,1	26,0	26,1	0,0
Июль 2020 г.	51,3	69,0	28,4	28,5	0,4
Август 2020 г.	49,3	71,0	28,7	28,8	0,0
Сентябрь 2020 г.	79,6	104,0	32,9	33,0	1,8
Октябрь 2020 г.	71,5	93,9	34,6	34,9	1,4
Ноябрь 2020 г.	53,2	73,0	31,4	31,6	0,0
Декабрь 2020 г.	35,1	51,6	32,7	32,9	0,0
Январь 2021 г.	13,8	29,5	22,2	22,3	0,0
Февраль 2021 г.	25,4	42,6	28,7	28,9	0,0
Март 2021 г.	33,8	52,1	28,5	28,8	0,0
Апрель 2021 г.	96,4	153,0	29,9	30,1	0,4
Май 2021 г.	59,4	101,8	25,7	26,0	0,0
Июнь 2021 г.	40,7	81,3	29,1	29,5	0,7
Июль 2021 г.	-2,7	13,0	25,1	25,2	0,0
Август 2021 г.	-8,0	6,2	24,1	24,3	0,0
Сентябрь 2021 г.	-20,6	-5,3	26,1	26,4	2,7
Октябрь 2021 г.	-23,8	-8,4	27,7	27,9	0,4
Ноябрь 2021 г.	-16,5	3,8	27,4	27,6	0,1

ПОКАЗАТЕЛИ ПРИРОСТА ЗАДОЛЖЕННОСТИ ПО ИЖК И ЕЕ ДОЛИ В ОБЩЕЙ ЗАДОЛЖЕННОСТИ  
ПО КРЕДИТАМ, ПРЕДОСТАВЛЕННЫМ ФИЗИЧЕСКИМ ЛИЦАМ  
(%)

Табл. 7

Отчетная дата	Темп прироста задолженности по ИЖК к соответствующему периоду предыдущего года			Доля задолженности по ИЖК в сумме задолженности по кредитам физических лиц			Доля просроченной задолженности по ИЖК в сумме задолженности по ИЖК		
	всего	в том числе в рублях	в том числе в иностран- ной валюте	всего	в том числе в рублях	в том числе в иностран- ной валюте	всего	в том числе в рублях	в том числе в иностран- ной валюте
01.01.2018	15,4	16,3	-40,3	42,7	42,7	42,7	1,3	1,1	33,9
01.01.2019	23,6	23,9	-21,1	43,1	43,2	32,3	1,1	1,0	34,5
01.02.2019	27,0	27,4	-21,3	44,2	44,3	32,2	1,1	1,0	35,0
01.03.2019	27,1	27,4	-21,0	44,4	44,5	31,2	1,1	0,9	34,6
01.04.2019	26,4	26,8	-25,2	44,4	44,4	30,3	1,1	0,9	33,6
01.05.2019	25,7	26,1	-31,5	44,2	44,3	30,4	1,0	0,9	33,6
01.06.2019	24,9	25,3	-31,5	44,0	44,1	29,9	1,0	0,9	35,5
01.07.2019	23,7	24,1	-33,6	43,8	43,9	29,4	1,0	0,9	35,1
01.08.2019	21,7	22,0	-33,6	43,4	43,5	29,0	1,0	0,9	35,4
01.09.2019	20,9	21,3	-36,5	43,3	43,3	28,4	1,0	0,9	35,3
01.10.2019	20,2	20,5	-35,9	43,2	43,3	27,8	1,0	0,9	37,3
01.11.2019	19,1	19,4	-35,6	43,0	43,1	27,1	1,0	0,9	37,4
01.12.2019	18,4	18,7	-34,9	43,3	43,4	27,1	1,0	0,9	37,4
01.01.2020	19,1	19,4	-35,7	43,5	43,5	28,8	1,0	0,8	40,4
01.02.2020	15,9	16,1	-32,8	43,5	43,5	28,7	1,0	0,9	40,8
01.03.2020	15,9	16,1	-27,4	43,7	43,7	28,7	1,0	0,8	41,2
01.04.2020	16,0	16,1	-14,4	43,6	43,7	27,2	0,9	0,8	42,3
01.05.2020	15,0	15,2	-17,5	44,3	44,4	25,6	0,9	0,8	42,1
01.06.2020	14,7	14,9	-20,4	44,6	44,7	25,1	0,9	0,8	42,0
01.07.2020	15,1	15,2	-17,7	44,8	44,9	24,4	0,9	0,8	42,9
01.08.2020	17,4	17,5	-14,6	45,1	45,2	25,5	0,9	0,8	42,7
01.09.2020	18,4	18,5	-24,3	45,3	45,4	22,9	0,9	0,8	37,0
01.10.2020	20,2	20,3	-15,2	45,9	46,0	22,9	0,9	0,8	37,8
01.11.2020	23,6	23,7	-14,0	46,4	46,5	22,0	0,9	0,8	38,9
01.12.2020	21,6	21,8	-19,8	46,2	46,3	21,8	0,9	0,8	39,1
01.01.2021	21,7	21,8	-24,4	46,6	46,7	26,7	0,8	0,8	39,4
01.02.2021	21,9	22,0	-22,8	46,7	46,7	26,6	0,8	0,8	39,9
01.03.2021	22,2	22,4	-30,0	46,9	47,0	26,0	0,8	0,8	40,6
01.04.2021	23,1	23,3	-38,5	47,0	47,1	25,2	0,8	0,7	40,4
01.05.2021	25,7	25,8	-37,6	47,4	47,4	26,0	0,7	0,7	39,1
01.06.2021	27,2	27,4	-35,6	47,3	47,4	24,7	0,7	0,7	39,6
01.07.2021	29,0	29,2	-36,7	47,5	47,6	25,7	0,7	0,6	39,6
01.08.2021	28,7	28,8	-37,6	47,6	47,7	26,4	0,7	0,6	39,8
01.09.2021	27,8	28,0	-31,8	47,5	47,5	26,3	0,7	0,6	39,7
01.10.2021	26,7	26,9	-35,1	47,6	47,7	26,9	0,6	0,6	38,8
01.11.2021	25,3	25,4	-36,6	47,8	47,9	27,3	0,6	0,6	39,1
01.12.2021	25,1	25,2	-30,2	47,5	47,5	26,6	0,6	0,5	38,3

Табл. 8

КЛЮЧЕВЫЕ ПОКАЗАТЕЛИ НАЦИОНАЛЬНОГО ПРОЕКТА «ЖИЛЬЕ И ГОРОДСКАЯ СРЕДА»  
И ФЕДЕРАЛЬНОГО ПРОЕКТА «ИПОТЕКА» В ЕГО СОСТАВЕ

Отчетный период	Средний уровень процентной ставки по ипотечному кредиту, % (отражает средневзвешенную процентную ставку по ИЖК в рублях, выданным кредитными организациями физическим лицам – резидентам Российской Федерации за период, в %)	Количество ипотечных жилищных кредитов (траншей), предоставленных физическим лицам – резидентам, млн единиц (отражает количество ИЖК (траншей), предоставленных кредитными организациями физическим лицам – резидентам Российской Федерации в рублях и иностранной валюте за период, в млн единиц)		Объем выдачи ипотечных кредитов на приобретение жилья на первичном рынке, млн единиц (отражает количество ИЖК (траншей), предоставленных кредитными организациями физическим лицам – резидентам Российской Федерации в рублях и иностранной валюте под залог прав требования по договорам участия в долевом строительстве за период, в млн единиц)		Объем выданных ипотечных жилищных кредитов (траншей), предоставленных физическим лицам – резидентам, трлн руб. (отражает объем ИЖК (траншей), предоставленных кредитными организациями физическим лицам – резидентам Российской Федерации в рублях и иностранной валюте за период, в млн единиц)	
		в рублях	в иностранной валюте	в рублях	в иностранной валюте	в рублях	в иностранной валюте
2018 г.	9,56	1,47	0,00	0,37	0,00	3,01	0,00
2019 г.	9,87	1,31	0,00	0,34	0,00	2,93	0,00
2020 г.	7,68	1,78	0,00	0,48	0,00	4,44	0,00
Январь 2021 г.	7,23	0,10	0,00	0,03	0,00	0,26	0,00
Январь – февраль 2021 г.	7,25	0,24	0,00	0,06	0,00	0,66	0,00
Январь – март 2021 г.	7,24	0,42	0,00	0,10	0,00	1,16	0,00
Январь – апрель 2021 г.	7,26	0,61	0,00	0,15	0,00	1,71	0,00
Январь – май 2021 г.	7,27	0,76	0,00	0,19	0,00	2,15	0,00
Январь – июнь 2021 г.	7,23	0,94	0,00	0,24	0,00	2,69	0,00
Январь – июль 2021 г.	7,29	1,09	0,00	0,27	0,00	3,13	0,00
Январь – август 2021 г.	7,35	1,24	0,00	0,30	0,00	3,57	0,00
Январь – сентябрь 2021 г.	7,39	1,40	0,00	0,34	0,00	4,04	0,00
Январь – октябрь 2021 г.	7,43	1,56	0,00	0,38	0,00	4,54	0,00
Январь – ноябрь 2021 г.	7,45	1,72	0,00	0,42	0,00	5,05	0,00

СРЕДНИЙ УРОВЕНЬ ПРОЦЕНТНОЙ СТАВКИ ПО ИПОТЕЧНОМУ КРЕДИТУ  
В РЕГИОНАЛЬНОМ РАЗРЕЗЕ  
(%)

Табл. 8а

	2018 г.	2019 г.	2020 г.	Январь – ноябрь 2021 г.
<b>РОССИЙСКАЯ ФЕДЕРАЦИЯ</b>	<b>9,56</b>	<b>9,87</b>	<b>7,68</b>	<b>7,45</b>
<b>ЦЕНТРАЛЬНЫЙ ФЕДЕРАЛЬНЫЙ ОКРУГ</b>	<b>9,54</b>	<b>9,84</b>	<b>7,71</b>	<b>7,54</b>
Белгородская область	9,52	9,90	7,47	7,33
Брянская область	9,49	9,81	7,48	7,21
Владимирская область	9,54	9,88	7,69	7,51
Воронежская область	9,54	9,88	7,53	7,26
Ивановская область	9,58	9,90	7,76	7,55
Калужская область	9,49	9,85	7,66	7,44
Костромская область	9,48	9,85	7,68	7,45
Курская область	9,48	9,85	7,59	7,33
Липецкая область	9,54	9,87	7,53	7,29
Московская область	9,54	9,79	7,74	7,55
Орловская область	9,48	9,84	7,48	7,31
Рязанская область	9,50	9,86	7,47	7,30
Смоленская область	9,49	9,92	7,55	7,37
Тамбовская область	9,51	9,88	7,66	7,44
Тверская область	9,52	9,94	7,76	7,58
Тульская область	9,52	9,91	7,81	7,53
Ярославская область	9,54	9,89	7,70	7,48
г. Москва	9,57	9,85	7,75	7,62
<b>СЕВЕРО-ЗАПАДНЫЙ ФЕДЕРАЛЬНЫЙ ОКРУГ</b>	<b>9,56</b>	<b>9,82</b>	<b>7,66</b>	<b>7,32</b>
Республика Карелия	9,47	9,81	7,61	7,37
Республика Коми	9,47	9,87	7,71	7,54
Архангельская область	9,37	9,81	7,78	7,50
в том числе Ненецкий автономный округ	6,82	8,58	7,71	7,64
Вологодская область	9,54	9,86	7,86	7,57
Калининградская область	9,64	9,83	7,55	7,29
Ленинградская область	9,60	9,88	7,63	7,29
Мурманская область	9,50	9,89	7,55	7,39
Новгородская область	9,49	9,90	7,71	7,34
Псковская область	9,49	9,83	7,54	7,22
г. Санкт-Петербург	9,60	9,80	7,65	7,27
<b>ЮЖНЫЙ ФЕДЕРАЛЬНЫЙ ОКРУГ</b>	<b>9,60</b>	<b>9,94</b>	<b>7,77</b>	<b>7,58</b>
Республика Адыгея (Адыгея)	9,64	10,02	7,32	7,44
Республика Калмыкия	9,56	9,94	7,62	7,34
Республика Крым	10,28	10,27	8,09	7,86
Краснодарский край	9,62	9,97	7,80	7,70
Астраханская область	9,46	9,86	7,77	7,43
Волгоградская область	9,54	9,88	7,76	7,45
Ростовская область	9,55	9,86	7,68	7,44
г. Севастополь	10,29	10,30	8,11	8,06
<b>СЕВЕРО-КАВКАЗСКИЙ ФЕДЕРАЛЬНЫЙ ОКРУГ</b>	<b>9,59</b>	<b>9,98</b>	<b>7,85</b>	<b>7,56</b>
Республика Дагестан	9,59	9,93	7,89	7,54
Республика Ингушетия	9,75	9,99	8,35	8,34
Кабардино-Балкарская Республика	9,58	9,99	7,67	7,29
Карачаево-Черкесская Республика	9,74	10,11	7,93	7,26
Республика Северная Осетия – Алания	9,64	9,90	7,78	7,29
Чеченская Республика	9,79	10,04	8,11	8,18
Ставропольский край	9,55	9,99	7,83	7,55

Окончание табл. 8а

	2018 г.	2019 г.	2020 г.	Январь – ноябрь 2021 г.
<b>ПРИВОЛЖСКИЙ ФЕДЕРАЛЬНЫЙ ОКРУГ</b>	9,53	9,85	7,67	7,44
Республика Башкортостан	9,55	9,89	7,78	7,55
Республика Марий Эл	9,49	9,80	7,45	7,29
Республика Мордовия	9,44	9,83	7,40	7,06
Республика Татарстан (Татарстан)	9,53	9,81	7,66	7,36
Удмуртская Республика	9,55	9,86	7,31	7,13
Чувашская Республика – Чувашия	9,43	9,64	7,23	7,13
Пермский край	9,62	9,88	7,82	7,53
Кировская область	9,48	9,86	7,69	7,55
Нижегородская область	9,54	9,81	7,70	7,50
Оренбургская область	9,49	9,88	7,77	7,51
Пензенская область	9,51	9,85	7,25	6,99
Самарская область	9,54	9,95	7,87	7,71
Саратовская область	9,59	9,91	7,83	7,67
Ульяновская область	9,53	9,92	7,70	7,45
<b>УРАЛЬСКИЙ ФЕДЕРАЛЬНЫЙ ОКРУГ</b>	9,60	9,89	7,86	7,53
Курганская область	9,52	9,96	7,90	7,43
Свердловская область	9,60	9,84	7,80	7,50
Тюменская область	9,58	9,86	7,88	7,53
в том числе Ханты-Мансийский автономный округ – Югра	9,59	9,93	8,01	7,64
в том числе Ямало-Ненецкий автономный округ	9,46	9,86	7,83	7,63
Челябинская область	9,69	10,03	7,92	7,61
<b>СИБИРСКИЙ ФЕДЕРАЛЬНЫЙ ОКРУГ</b>	9,56	9,94	7,81	7,62
Республика Алтай	9,69	9,99	7,51	7,50
Республика Тыва	9,54	10,22	8,22	7,97
Республика Хакасия	9,54	10,00	7,76	7,45
Алтайский край	9,56	9,92	7,73	7,54
Красноярский край	9,57	9,96	7,87	7,68
Иркутская область	9,55	9,99	8,02	7,78
Кемеровская область	9,54	9,97	7,86	7,70
Новосибирская область	9,59	9,89	7,68	7,44
Омская область	9,55	9,96	7,89	7,73
Томская область	9,50	9,84	7,58	7,57
<b>ДАЛЬНЕВОСТОЧНЫЙ ФЕДЕРАЛЬНЫЙ ОКРУГ</b>	9,55	9,94	6,87	6,56
Республика Бурятия	9,52	9,85	6,86	6,77
Республика Саха (Якутия)	9,65	10,08	6,41	6,31
Забайкальский край	9,50	9,94	7,24	6,83
Камчатский край	9,56	10,08	7,79	7,66
Приморский край	9,54	9,89	6,58	6,15
Хабаровский край	9,52	9,88	7,18	6,96
Амурская область	9,53	9,94	6,76	6,58
Магаданская область	9,51	10,00	7,32	6,29
Сахалинская область	9,47	9,87	6,97	6,42
Еврейская автономная область	9,55	10,06	7,41	6,98
Чукотский автономный округ	9,48	10,06	7,36	6,39

Табл. 9

СРЕДНЯЯ ЦЕНА 1 кв. м ОБЩЕЙ ПЛОЩАДИ КВАРТИР НА РЫНКЕ ЖИЛЬЯ РОССИЙСКОЙ ФЕДЕРАЦИИ<sup>1, 2</sup>  
(руб.)

Отчетный период	Первичный рынок жилья				Вторичный рынок жилья				
	Все типы квартир	в том числе:			Все типы квартир	в том числе:			
		квартиры среднего качества (типовые)	улучшенного качества	элитные квартиры		квартиры среднего качества (типовые)	низкого качества	улучшенного качества	элитные квартиры
I квартал 2019 г.	60 705,14	57 363,01	56 827,50	142 753,81	57 006,73	52 414,93	48 609,35	61 173,93	83 612,44
II квартал 2019 г.	61 618,25	58 483,87	57 057,38	151 630,47	57 276,70	52 769,40	48 557,53	61 517,10	83 168,21
III квартал 2019 г.	62 891,94	59 527,29	58 359,43	154 380,08	58 315,44	53 307,56	49 097,89	63 093,24	85 187,07
IV квартал 2019 г.	64 059,49	61 228,02	59 097,41	157 273,21	58 527,52	53 864,00	49 121,76	63 116,99	84 333,75
I квартал 2020 г.	71 503,24	72 768,02	61 979,12	155 891,65	61 067,46	55 502,89	49 739,71	66 002,68	97 114,85
II квартал 2020 г.	73 438,05	75 138,79	63 766,01	155 846,18	61 903,26	56 329,56	49 980,62	66 894,67	98 790,11
III квартал 2020 г.	76 167,22	77 637,12	65 743,02	167 854,30	63 916,54	58 328,40	51 272,52	69 084,41	101 008,73
IV квартал 2020 г.	79 003,43	80 430,46	68 628,79	170 538,06	66 711,56	61 019,95	52 568,66	72 486,21	103 042,50
I квартал 2021 г.	83 174,01	83 857,13	74 265,23	193 692,78	67 826,22	61 617,25	55 447,12	73 423,50	111 086,57
II квартал 2021 г.	89 004,36	91 203,49	78 520,11	204 640,39	70 789,70	64 301,63	57 145,04	76 902,25	114 895,85
III квартал 2021 г.	93 534,48	94 698,58	83 484,10	214 146,78	73 224,95	66 766,70	58 683,74	79 503,76	117 384,98

<sup>1</sup> По данным Росстата.

Средняя цена 1 кв. м общей площади квартир с определенным числом комнат каждого типа жилья в отчете каждой организации определяется на основании данных о фактических ценах сделок, совершенных в конце квартала, в расчете на 1 кв. м общей площади, взвешенных на количество общей реализованной площади квартир отдельно на первичном и вторичном рынках жилья.

<sup>2</sup> Данные за IV квартал 2021 г. будут опубликованы в выпуске № 1 (2).



Табл. 10

**ОБЪЕМ ДОСРОЧНО ПОГАШЕННЫХ ИЖК (ПРАВ ТРЕБОВАНИЯ ПО ИЖК)<sup>1</sup>**  
(млн руб.)

Отчетный период	Объем досрочно погашенных ИЖК (прав требования по ИЖК)														Справочно: сумма досрочно погашенных прав требования по ИЖК
	представленных (приобретенных) в рублях							представленных (приобретенных) в иностранной валюте							
	средствами заемщика	новью выданными ИЖК	средствами, полученными от реализации заложенного имущества	отступными	государственными субсидиями	прочими средствами	средствами заемщика	новью выданными ИЖК	средствами, полученными от реализации заложенного имущества	отступными	государственными субсидиями	прочими средствами			
I квартал 2018 г.	215 402	9 253	795	110	25 529	3 480	1 046	994	16	40	27	12	5 795		
II квартал 2018 г.	243 810	9 104	1 278	124	27 640	3 067	842	808	6	23	40	38	6 304		
III квартал 2018 г.	243 941	7 903	1 228	185	29 501	3 647	1 382	742	65	39	62	28	5 775		
IV квартал 2018 г.	284 036	6 211	1 611	136	33 305	4 198	1 072	899	42	35	49	29	6 919		
I квартал 2019 г.	226 258	4 433	1 833	153	28 289	3 888	957	627	23	8	35	12	5 598		
II квартал 2019 г.	227 626	3 329	1 941	135	25 371	4 324	720	554	13	87	3	11	5 360		
III квартал 2019 г.	254 086	4 969	2 060	285	24 203	6 156	919	465	19	129	2	11	6 658		
IV квартал 2019 г.	339 840	10 944	2 489	280	32 325	8 911	637	268	41	40	2	2	9 464		
I квартал 2020 г.	342 153	14 980	2 225	68	27 296	9 739	1 084	186	21	24	1	2	9 547		
II квартал 2020 г.	321 885	10 344	2 497	54	27 202	10 773	369	143	0	1	0	16	8 188		
III квартал 2020 г.	449 456	16 275	4 416	102	49 431	18 278	889	285	21	64	3	33	11 527		
IV квартал 2020 г.	578 403	24 617	6 012	160	52 895	17 886	1 125	387	25	28	3	19	13 825		
I квартал 2021 г.	455 499	19 160	3 456	133	25 918	8 324	502	198	11	23	2	13	10 164		
II квартал 2021 г.	502 527	19 114	4 168	88	28 801	11 637	636	231	40	3	3	9	13 605		
III квартал 2021 г.	476 654	16 972	4 017	61	30 673	17 019	433	48	4	4	4	6	14 060		

<sup>1</sup> Данные за IV квартал 2021 г. будут опубликованы в выпуске № 1 (21).

Табл. 11

ОБЪЕМ РЕФИНАНСИРУЕМЫХ ИЖК (ПРАВ ТРЕБОВАНИЯ ПО ИЖК)<sup>1</sup>  
(МЛН РУБ.)

Отчетный период	Рефинансирование ИЖК с продаж пула ИЖК (прав требования по ИЖК)		с дальнейшей эмиссией ипотечных ценных бумаг		Объем привлеченных средств при продаже пула ИЖК (прав требования по ИЖК) с дальнейшей эмиссией ценных бумаг		Рефинансирование ИЖК с сохранением актива на балансе кредитной организации		Объем привлеченных средств при сохранении актива на балансе кредитной организации		Справочно: объем рефинансируемых прав требования по ИЖК
	без формирования дополнительного финансового инструмента		с дальнейшей эмиссией ипотечных ценных бумаг		в рублях	в иностранной валюте	в рублях	в иностранной валюте	в рублях	в иностранной валюте	
	в рублях	в иностранной валюте	в рублях	в иностранной валюте							
I квартал 2018 г.	7 630	134	0	0	0	0	0	0	0	0	383
II квартал 2018 г.	11 477	184	2 587	0	2 354	0	0	0	0	0	136
III квартал 2018 г.	15 356	51	0	0	0	0	0	0	0	0	1 125
IV квартал 2018 г.	221 960	206	127 534	0	127 899	0	0	0	0	0	2 667
I квартал 2019 г.	4 181	221	0	0	0	0	0	0	0	0	772
II квартал 2019 г.	36 672	128	23 728	0	72 974	0	0	0	0	0	479
III квартал 2019 г.	93 877	337	76 829	0	0	0	0	0	0	0	2 593
IV квартал 2019 г.	158 414	192	129 097	0	221 270	0	0	0	0	0	3 587
I квартал 2020 г.	14 517	76	0	0	0	0	0	0	0	0	2 998
II квартал 2020 г.	9 565	86	177	0	0	0	0	0	0	0	2 210
III квартал 2020 г.	14 803	57	4 795	0	4 039	0	0	0	0	0	1 498
IV квартал 2020 г.	354 972	185	318 684	0	317 731	0	0	0	0	0	4 210
I квартал 2021 г.	20 132	66	0	0	0	0	0	0	0	0	1 390
II квартал 2021 г.	19 483	336	0	0	0	0	0	0	0	0	1 318
III квартал 2021 г.	22 603	37	11 394	0	9 749	0	0	0	0	0	2 720

<sup>1</sup> Данные за IV квартал 2021 г. будут опубликованы в выпуске № 1 (21).

ОСНОВНЫЕ ИНДИКАТОРЫ, ХАРАКТЕРИЗУЮЩИЕ ДОСРОЧНОЕ ПОГАШЕНИЕ  
И РЕФИНАНСИРОВАНИЕ ИЖК<sup>1</sup>

Табл. 12

(%)

Показатели	I квартал 2019 г.	II квартал 2019 г.	III квартал 2019 г.	IV квартал 2019 г.	I квартал 2020 г.	II квартал 2020 г.	III квартал 2020 г.	IV квартал 2020 г.	I квартал 2021 г.	II квартал 2021 г.	III квартал 2021 г.
Соотношение объемов досрочно погашенных ИЖК (прав требования по ИЖК) и предоставленных ИЖК	42,2	40,5	41,0	42,3	48,9	50,9	41,5	42,6	44,1	37,1	40,5
в том числе:											
– в рублях	42,0	40,3	40,8	42,2	48,8	50,8	41,4	42,6	44,0	37,0	40,4
– в иностранной валюте	1318,1	900,1	159865,1	252,2	2750,5	0,0	853,9	1036,2	0,0	408,3	117,2
Доля досрочно погашенных ИЖК (прав требования по ИЖК) средствами заемщиков в общем объеме досрочно погашенных ИЖК (прав требования по ИЖК)	85,3	86,5	86,9	86,0	86,3	86,3	83,5	85,0	88,8	88,7	87,4
в том числе:											
– в рублях	85,4	86,6	87,1	86,1	86,3	86,4	83,5	85,1	88,9	88,7	87,4
– в иностранной валюте	57,6	51,8	59,5	64,3	82,3	69,7	68,7	70,8	67,0	69,0	86,7
Доля досрочно погашенных ИЖК (прав требования по ИЖК) вновь выданными ИЖК в общем объеме досрочно погашенных ИЖК (прав требования по ИЖК)	1,90	1,47	1,85	2,83	3,81	2,81	3,07	3,67	3,77	3,41	3,12
в том числе:											
– в рублях	1,67	1,27	1,70	2,77	3,78	2,78	3,03	3,62	3,74	3,38	3,11
– в иностранной валюте	37,7	39,9	30,1	27,0	14,1	27,0	22,0	24,4	26,5	25,0	9,5
Соотношение объемов рефинансированных ИЖК (прав требования по ИЖК) и предоставленных ИЖК	0,7	16,8	13,2	40,6	1,8	1,3	1,5	42,1	1,7	1,3	2,4
в том числе:											
– в рублях	0,7	16,8	13,1	40,6	1,8	1,3	1,5	42,1	1,7	1,3	2,4
– в иностранной валюте	175,3	82,8	34890,1	48,9	158,9	0,0	37,9	120,9	0,0	148,9	8,8

<sup>1</sup> Данные за IV квартал 2021 г. будут опубликованы в выпуске № 1 (21).



Продолжение табл. 13

	2020 г.												2021 г.													
	Ноябрь	Декабрь	Январь	Февраль	Март	Апрель	Май	Июнь	Июль	Август	Сентябрь	Октябрь	Ноябрь	Ноябрь	Декабрь	Январь	Февраль	Март	Апрель	Май	Июнь	Июль	Август	Сентябрь	Октябрь	Ноябрь
	ЮЖНЫЙ ФЕДЕРАЛЬНЫЙ ОКРУГ	15 855	17 380	8 301	12 327	15 166	16 681	13 084	15 848	13 804	13 141	13 213	13 589	12 807	358	411	185	234	297	326	259	230	345	326	310	248
Республика Адыгея (Адыгея)	348	359	166	226	276	293	230	355	286	294	310	319	310	846	799	390	587	719	802	647	823	801	694	701	606	
Республика Калмыкия	6 166	6 825	3 304	4 889	5 841	6 627	5 275	6 238	5 079	4 781	4 587	4 652	4 319	960	1 003	481	716	1 015	1 011	772	907	899	886	957	896	
Краснодарский край	2 570	2 822	1 265	1 965	2 441	2 694	2 116	2 530	2 307	2 172	2 274	2 308	2 223	4 353	4 907	2 396	3 515	4 384	4 659	3 563	4 412	3 786	3 930	4 211	4 014	
Астраханская область	254	254	114	195	193	269	222	238	214	200	191	193	190	5 270	6 507	3 172	4 381	5 732	6 289	4 652	5 611	5 751	6 311	6 273	4 868	
СЕВЕРО-КАВКАЗСКИЙ ФЕДЕРАЛЬНЫЙ ОКРУГ	779	958	444	629	850	896	630	696	728	697	815	896	712	142	247	108	92	149	144	105	155	147	212	246	93	
Республика Дагестан	470	494	276	393	497	486	322	434	447	448	438	478	408	275	335	158	227	359	439	270	286	343	425	405	351	
Республика Ингушетия	474	496	265	417	481	466	349	447	415	381	449	485	448	632	1 258	621	796	1 147	1 397	1 070	1 263	1 412	1 615	1 353	503	
Кабардино-Балкарская Республика	2 498	2 719	1 300	1 827	2 249	2 461	1 906	2 330	2 205	2 323	2 357	2 410	2 353	43 991	50 442	21 170	32 873	40 846	43 086	32 802	39 691	34 786	36 205	37 709	36 818	
Карачаево-Черкесская Республика	6 424	7 227	3 230	5 122	6 355	6 662	4 930	6 194	5 521	5 526	5 756	5 867	5 805	989	1 098	454	743	915	920	684	831	777	752	797	761	
Республика Северная Осетия – Алания	864	921	423	683	757	793	588	813	622	668	684	731	694	6 796	8 275	3 481	4 996	6 348	6 622	5 045	6 127	5 172	5 190	6 091	5 817	
Чеченская Республика	2 617	3 235	1 399	2 108	2 501	2 614	2 067	2 483	2 288	2 061	2 256	2 283	2 390	2 188	2 644	1 090	1 660	1 951	2 015	1 590	1 799	1 629	1 655	1 735	1 760	
Ставропольский край	4 338	4 758	1 936	3 178	4 159	4 420	3 162	3 937	3 545	3 396	3 483	3 647	3 494	2 100	2 345	957	1 530	1 862	1 647	1 647	1 731	1 559	1 483	1 617	1 515	
ПРИВОЛЖСКИЙ ФЕДЕРАЛЬНЫЙ ОКРУГ	3 852	4 334	1 776	2 962	3 502	3 775	2 969	3 523	3 116	2 953	3 047	3 219	3 248	2 935	3 399	1 467	2 187	2 785	3 036	2 265	2 770	2 541	2 579	2 690	2 609	
Республика Башкортостан	1 885	2 076	870	1 198	1 601	1 708	1 281	1 636	1 298	1 383	1 466	1 486	1 546	2 984	3 261	1 276	2 060	2 647	2 852	2 098	2 582	3 363	3 295	3 542	3 385	
Республика Марий Эл	1 748	1 924	823	1 275	1 582	1 603	1 282	1 538	1 367	1 366	1 392	1 495	1 414	989	1 098	454	743	915	920	684	831	777	752	797	761	
Республика Мордовия	864	921	423	683	757	793	588	813	622	668	684	731	694	6 796	8 275	3 481	4 996	6 348	6 622	5 045	6 127	5 172	5 190	6 091	5 817	
Республика Татарстан (Татарстан)	2 617	3 235	1 399	2 108	2 501	2 614	2 067	2 483	2 288	2 061	2 256	2 283	2 390	2 188	2 644	1 090	1 660	1 951	2 015	1 590	1 799	1 629	1 655	1 735	1 760	
Удмуртская Республика	2 188	2 644	1 090	1 660	1 951	2 015	1 590	1 799	1 629	1 655	1 623	1 735	1 760	4 338	4 758	1 936	3 178	4 159	4 420	3 162	3 937	3 545	3 396	3 647	3 494	
Чувашская Республика – Чувашия	2 100	2 345	957	1 530	1 862	1 935	1 647	1 731	1 559	1 483	1 602	1 617	1 515	3 852	4 334	1 776	2 962	3 502	3 775	2 969	3 523	3 116	2 953	3 047	3 248	
Пермский край	2 935	3 399	1 467	2 187	2 785	3 036	2 265	2 770	2 541	2 579	2 591	2 690	2 609	1 885	2 076	870	1 198	1 601	1 708	1 281	1 636	1 298	1 383	1 466	1 546	
Кировская область	4 271	4 945	1 988	3 171	3 881	4 131	3 194	3 727	3 374	3 363	3 295	3 542	3 385	2 984	3 261	1 276	2 060	2 647	2 852	2 098	2 582	3 374	3 363	3 542	3 385	
Нижегородская область	1 748	1 924	823	1 275	1 582	1 603	1 282	1 538	1 367	1 366	1 392	1 495	1 414	2 984	3 261	1 276	2 060	2 647	2 852	2 098	2 582	3 374	3 363	3 542	3 385	
Оренбургская область	1 885	2 076	870	1 198	1 601	1 708	1 281	1 636	1 298	1 383	1 466	1 486	1 546	2 984	3 261	1 276	2 060	2 647	2 852	2 098	2 582	3 374	3 363	3 542	3 385	
Пензенская область	2 984	3 261	1 276	2 060	2 647	2 852	2 098	2 582	2 455	2 386	2 493	2 509	2 380	1 748	1 924	823	1 275	1 582	1 603	1 282	1 538	1 367	1 366	1 392	1 414	
Самарская область	989	1 098	454	743	915	920	684	831	702	777	752	797	761	6 796	8 275	3 481	4 996	6 348	6 622	5 045	6 127	5 172	5 190	6 091	5 817	
Саратовская область	2 100	2 345	957	1 530	1 862	1 935	1 647	1 731	1 559	1 483	1 602	1 617	1 515	3 852	4 334	1 776	2 962	3 502	3 775	2 969	3 523	3 116	2 953	3 047	3 248	
Ульяновская область	2 935	3 399	1 467	2 187	2 785	3 036	2 265	2 770	2 541	2 579	2 591	2 690	2 609	1 885	2 076	870	1 198	1 601	1 708	1 281	1 636	1 298	1 383	1 466	1 546	













Продолжение табл. 15

	2021 г.												
	Ноябрь	Декабрь	Январь	Февраль	Март	Апрель	Май	Июнь	Июль	Август	Сентябрь	Октябрь	Ноябрь
ЮЖНЫЙ ФЕДЕРАЛЬНЫЙ ОКРУГ	35 079	39 131	18 880	28 707	36 314	40 626	32 865	41 493	35 476	34 055	35 799	38 044	36 771
Республика Адыгея (Адыгея)	766	845	415	561	609	792	572	818	711	850	794	667	665
Республика Калмыкия	923	971	467	637	733	822	683	1 142	803	859	1 003	1 023	954
Республика Крым	2 095	2 080	989	1 581	1 891	2 154	1 712	2 292	2 291	1 842	1 859	1 980	1 904
Краснодарский край	13 911	15 747	7 777	11 561	14 485	16 856	14 073	17 374	14 501	14 027	14 098	14 807	13 996
Астраханская область	2 170	2 295	1 057	1 635	2 366	2 297	1 871	2 296	2 159	2 120	2 409	2 448	2 597
Волгоградская область	5 227	5 828	2 522	4 194	5 357	6 056	4 765	5 982	4 942	4 946	5 179	5 726	5 496
Ростовская область	9 237	10 642	5 305	7 910	10 178	10 763	8 448	10 780	9 385	8 798	9 830	10 753	10 446
г. Севастополь	751	724	348	627	694	886	739	810	683	613	627	640	712
СЕВЕРО-КАВКАЗСКИЙ ФЕДЕРАЛЬНЫЙ ОКРУГ	10 912	12 746	6 257	9 361	11 765	12 990	10 035	12 569	11 649	12 027	13 121	14 101	13 049
Республика Дагестан	2 126	2 783	1 238	1 975	2 519	2 517	1 933	2 251	2 245	2 078	2 570	2 968	2 605
Республика Ингушетия	130	190	89	97	174	165	86	119	182	165	202	187	139
Кабардино-Балкарская Республика	1 023	1 076	581	842	1 134	1 169	815	1 127	1 078	1 002	1 011	1 163	1 122
Карачаево-Черкесская Республика	554	717	323	479	792	999	614	676	808	810	982	1 011	909
Республика Северная Осетия – Алания	1 120	1 098	604	1 016	1 149	1 136	947	1 127	975	911	1 122	1 268	1 207
Чеченская Республика	658	1 326	608	862	1 111	1 307	1 001	1 220	1 251	1 456	1 402	1 320	799
Ставропольский край	5 302	5 556	2 815	4 091	4 887	5 697	4 639	6 049	5 109	5 604	5 832	6 184	6 267
ПРИВОЛЖСКИЙ ФЕДЕРАЛЬНЫЙ ОКРУГ	88 889	104 024	44 576	69 581	87 938	94 653	74 645	93 571	77 742	78 560	84 891	90 263	91 173
Республика Башкортостан	13 436	15 213	7 073	11 140	13 932	14 935	11 562	14 612	12 376	12 693	13 873	14 054	14 499
Республика Марий Эл	1 790	1 923	808	1 292	1 689	1 697	1 271	1 619	1 349	1 524	1 483	1 701	1 565
Республика Мордовия	1 900	2 096	1 037	1 678	1 726	1 894	1 384	2 208	1 428	1 592	1 680	1 895	1 792
Республика Татарстан (Татарстан)	15 292	19 532	8 121	11 310	15 492	16 259	12 861	15 822	12 990	13 192	15 114	16 708	16 591
Удмуртская Республика	4 910	6 133	2 687	4 121	5 097	5 267	4 365	5 513	4 827	4 352	4 985	5 061	5 462
Чувашская Республика – Чувашия	4 382	5 209	2 158	3 508	4 086	4 414	3 510	4 197	3 426	3 613	3 681	4 065	4 307
Пермский край	8 469	9 260	3 963	6 401	8 723	9 430	6 892	8 979	7 496	7 288	7 762	8 022	8 248
Кировская область	3 610	4 050	1 694	2 716	3 402	3 627	3 196	3 547	2 916	2 828	3 164	3 209	3 141
Нижегородская область	8 582	9 976	4 295	7 113	8 314	9 169	7 564	9 339	7 554	7 369	7 977	8 737	8 660
Оренбургская область	5 566	6 613	2 826	4 332	5 525	6 064	4 821	5 881	5 273	5 405	5 575	5 978	6 042
Пензенская область	3 671	4 228	1 796	2 439	3 344	3 746	2 912	3 931	2 948	3 090	3 440	3 507	3 706
Самарская область	8 295	9 947	3 965	6 732	7 994	8 780	7 099	8 541	7 397	7 495	7 501	8 236	8 063
Саратовская область	5 791	6 314	2 623	4 278	5 561	6 189	4 501	5 979	5 083	5 238	5 681	5 846	5 907
Ульяновская область	3 195	3 530	1 530	2 521	3 051	3 181	2 708	3 403	2 679	2 880	2 975	3 244	3 193

Окончание табл. 15

	2020 г.												2021 г.														
	Ноябрь	Декабрь	Январь	Февраль	Март	Апрель	Май	Июнь	Июль	Август	Сентябрь	Октябрь	Ноябрь	Ноябрь	Декабрь	Январь	Февраль	Март	Апрель	Май	Июнь	Июль	Август	Сентябрь	Октябрь	Ноябрь	
УРАЛЬСКИЙ ФЕДЕРАЛЬНЫЙ ОКРУГ	47 105	55 213	24 371	37 974	48 442	52 364	42 442	54 326	42 365	42 686	46 303	47 497	47 621	47 621	47 105	55 213	24 371	37 974	48 442	52 364	42 442	54 326	42 365	42 686	46 303	47 497	47 621
Курганская область	1 853	2 076	885	1 552	2 056	2 096	1 794	2 177	1 807	1 909	2 030	1 843	2 181	2 181	1 853	2 076	885	1 552	2 056	2 096	1 794	2 177	1 807	1 909	2 030	1 843	2 181
Свердловская область	15 349	18 051	7 817	12 502	15 729	17 080	13 020	17 042	12 380	12 685	14 057	14 319	14 302	14 302	15 349	18 051	7 817	12 502	15 729	17 080	13 020	17 042	12 380	12 685	14 057	14 319	14 302
Тюменская область	20 930	24 188	10 750	16 368	21 329	23 056	19 539	24 835	19 052	19 381	21 029	21 795	21 724	21 724	20 930	24 188	10 750	16 368	21 329	23 056	19 539	24 835	19 052	19 381	21 029	21 795	21 724
в том числе Ханты-Мансийский автономный округ – Югра	10 525	12 058	5 243	8 018	10 606	11 277	9 490	11 827	9 171	9 223	10 014	11 058	10 684	10 684	10 525	12 058	5 243	8 018	10 606	11 277	9 490	11 827	9 171	9 223	10 014	11 058	10 684
в том числе Ямало-Ненецкий автономный округ	3 608	4 134	1 802	2 799	3 516	4 331	3 631	4 904	3 692	3 831	3 932	3 723	4 040	4 040	3 608	4 134	1 802	2 799	3 516	4 331	3 631	4 904	3 692	3 831	3 932	3 723	4 040
Челябинская область	8 974	10 898	4 919	7 552	9 328	10 132	8 090	10 272	9 125	8 712	9 187	9 539	9 413	9 413	8 974	10 898	4 919	7 552	9 328	10 132	8 090	10 272	9 125	8 712	9 187	9 539	9 413
СИБИРСКИЙ ФЕДЕРАЛЬНЫЙ ОКРУГ	53 341	59 261	25 136	41 619	53 460	58 378	48 163	59 518	47 714	49 643	53 408	54 143	55 249	55 249	53 341	59 261	25 136	41 619	53 460	58 378	48 163	59 518	47 714	49 643	53 408	54 143	55 249
Республика Алтай	252	303	102	169	270	315	247	355	276	292	249	330	316	316	252	303	102	169	270	315	247	355	276	292	249	330	316
Республика Тыва	764	805	425	575	827	741	581	701	762	857	932	948	854	854	764	805	425	575	827	741	581	701	762	857	932	948	854
Республика Хакасия	1 292	1 394	607	1 099	1 408	1 461	1 124	1 432	1 271	1 238	1 351	1 364	1 286	1 286	1 292	1 394	607	1 099	1 408	1 461	1 124	1 432	1 271	1 238	1 351	1 364	1 286
Алтайский край	6 002	6 357	2 506	4 515	5 815	5 922	5 116	6 627	5 169	5 480	5 949	5 438	5 775	5 775	6 002	6 357	2 506	4 515	5 815	5 922	5 116	6 627	5 169	5 480	5 949	5 438	5 775
Красноярский край	10 239	11 408	5 108	7 881	10 439	11 390	9 506	11 588	8 926	9 094	9 997	10 539	11 081	11 081	10 239	11 408	5 108	7 881	10 439	11 390	9 506	11 588	8 926	9 094	9 997	10 539	11 081
Иркутская область	7 011	7 570	3 257	5 288	6 892	7 951	6 970	7 563	6 562	6 824	7 357	7 345	7 084	7 084	7 011	7 570	3 257	5 288	6 892	7 951	6 970	7 563	6 562	6 824	7 357	7 345	7 084
Кемеровская область	6 448	7 141	3 129	5 269	6 877	7 193	5 891	7 672	5 649	6 276	6 484	6 535	6 876	6 876	6 448	7 141	3 129	5 269	6 877	7 193	5 891	7 672	5 649	6 276	6 484	6 535	6 876
Новосибирская область	12 660	13 912	5 951	9 905	12 736	14 025	11 071	13 531	10 535	11 038	12 212	12 657	13 211	13 211	12 660	13 912	5 951	9 905	12 736	14 025	11 071	13 531	10 535	11 038	12 212	12 657	13 211
Омская область	5 338	6 630	2 695	4 488	5 362	6 143	4 822	6 317	5 432	5 807	5 977	6 031	5 611	5 611	5 338	6 630	2 695	4 488	5 362	6 143	4 822	6 317	5 432	5 807	5 977	6 031	5 611
Томская область	3 336	3 741	1 356	2 431	2 834	3 238	2 834	3 732	3 132	2 736	2 899	2 956	3 156	3 156	3 336	3 741	1 356	2 431	2 834	3 238	2 834	3 732	3 132	2 736	2 899	2 956	3 156
ДАЛЬНЕВОСТОЧНЫЙ ФЕДЕРАЛЬНЫЙ ОКРУГ	28 495	33 583	16 260	24 465	30 876	33 502	28 120	35 126	31 451	30 639	32 326	33 260	34 982	34 982	28 495	33 583	16 260	24 465	30 876	33 502	28 120	35 126	31 451	30 639	32 326	33 260	34 982
Республика Бурятия	2 133	2 259	1 145	1 666	2 168	2 615	2 152	2 605	2 096	2 154	2 235	2 632	2 549	2 549	2 133	2 259	1 145	1 666	2 168	2 615	2 152	2 605	2 096	2 154	2 235	2 632	2 549
Республика Саха (Якутия)	4 797	5 070	2 621	3 897	4 605	5 091	4 501	5 877	6 112	6 027	5 365	5 696	5 501	5 501	4 797	5 070	2 621	3 897	4 605	5 091	4 501	5 877	6 112	6 027	5 365	5 696	5 501
Забайкальский край	2 263	2 484	1 315	1 928	2 758	3 076	2 508	2 857	2 532	2 706	2 870	2 994	3 034	3 034	2 263	2 484	1 315	1 928	2 758	3 076	2 508	2 857	2 532	2 706	2 870	2 994	3 034
Камчатский край	1 474	1 593	784	1 104	1 363	1 492	1 235	1 324	1 140	1 295	1 421	1 460	1 718	1 718	1 474	1 593	784	1 104	1 363	1 492	1 235	1 324	1 140	1 295	1 421	1 460	1 718
Приморский край	5 980	8 336	3 925	6 187	8 036	8 155	6 613	8 586	7 192	6 931	8 025	7 878	8 725	8 725	5 980	8 336	3 925	6 187	8 036	8 155	6 613	8 586	7 192	6 931	8 025	7 878	8 725
Хабаровский край	5 509	6 192	2 989	4 121	5 269	5 822	4 941	6 052	5 428	5 137	5 795	5 578	5 941	5 941	5 509	6 192	2 989	4 121	5 269	5 822	4 941	6 052	5 428	5 137	5 795	5 578	5 941
Амурская область	2 681	3 300	1 424	2 352	2 930	2 805	2 523	3 056	2 482	2 530	2 709	3 130	3 348	3 348	2 681	3 300	1 424	2 352	2 930	2 805	2 523	3 056	2 482	2 530	2 709	3 130	3 348
Магаданская область	788	1 211	576	744	787	923	741	954	945	864	818	947	973	973	788	1 211	576	744	787	923	741	954	945	864	818	947	973
Сахалинская область	2 322	2 567	1 116	2 059	2 399	2 911	2 346	3 003	2 803	2 349	2 481	2 431	2 575	2 575	2 322	2 567	1 116	2 059	2 399	2 911	2 346	3 003	2 803	2 349	2 481	2 431	2 575
Еврейская автономная область	274	314	185	218	303	342	315	395	338	308	335	310	349	349	274	314	185	218	303	342	315	395	338	308	335	310	349
Чукотский автономный округ	274	259	179	189	259	269	246	419	384	338	273	204	271	271	274	259	179	189	259	269	246	419	384	338	273	204	271



Продолжение табл. 16

	2021 г.												
	Ноябрь	Декабрь	Январь	Февраль	Март	Апрель	Май	Июнь	Июль	Август	Сентябрь	Октябрь	Ноябрь
ЮЖНЫЙ ФЕДЕРАЛЬНЫЙ ОКРУГ	12 377	12 065	6 623	9 732	11 623	13 183	10 959	15 354	8 765	8 972	10 050	11 156	11 900
Республика Адыгея (Адыгея)	255	234	146	125	156	210	174	169	81	158	121	150	149
Республика Калмыкия	275	257	235	255	259	321	245	560	221	219	366	296	285
Республика Крым	983	750	374	565	668	631	589	860	836	469	420	636	712
Краснодарский край	5 543	5 385	2 904	4 256	5 023	6 037	5 091	6 626	3 645	3 728	3 964	4 253	4 221
Астраханская область	585	517	317	354	622	508	475	778	445	428	600	616	812
Волгоградская область	1 432	1 488	669	1 172	1 365	1 706	1 380	2 118	1 053	1 281	1 467	1 595	1 791
Ростовская область	2 961	3 182	1 859	2 783	3 272	3 458	2 696	3 958	2 282	2 559	2 975	3 506	3 670
г. Севастополь	343	252	118	222	258	312	311	285	204	130	137	105	260
СЕВЕРО-КАВКАЗСКИЙ ФЕДЕРАЛЬНЫЙ ОКРУГ	2 552	2 694	1 358	2 399	2 476	2 708	2 417	3 699	1 818	2 248	2 534	2 924	3 063
Республика Дагестан	542	697	325	572	580	508	335	670	415	282	602	648	669
Республика Ингушетия	18	14	17	34	30	24	16	6	15	20	19	30	43
Кабардино-Балкарская Республика	178	159	65	146	198	237	182	242	97	153	118	195	206
Карачаево-Черкесская Республика	79	142	47	96	97	119	82	123	71	95	88	99	111
Республика Северная Осетия – Алания	301	242	170	262	256	209	293	432	224	238	238	326	303
Чеченская Республика	39	95	36	84	73	41	34	134	79	157	50	85	114
Ставропольский край	1 395	1 344	698	1 205	1 242	1 570	1 476	2 091	917	1 304	1 419	1 541	1 616
ПРИВОЛЖСКИЙ ФЕДЕРАЛЬНЫЙ ОКРУГ	24 610	27 202	13 249	19 294	23 254	25 556	21 867	33 000	17 025	18 553	23 496	24 554	28 828
Республика Башкортостан	3 604	3 472	2 026	2 711	3 340	3 796	3 185	4 876	2 391	2 818	3 664	3 213	4 033
Республика Марий Эл	511	374	166	281	445	388	331	538	277	268	258	487	383
Республика Мордовия	594	558	341	586	549	639	432	1 010	324	398	589	678	706
Республика Татарстан (Татарстан)	3 744	4 968	2 160	2 849	3 909	4 262	3 777	5 222	3 000	3 103	4 061	4 735	5 528
Удмуртская Республика	1 697	2 155	892	1 286	1 462	1 658	1 548	2 247	1 327	1 213	1 717	1 706	2 190
Чувашская Республика – Чувашия	1 806	2 159	893	1 520	1 559	1 754	1 552	1 852	1 037	1 230	1 421	1 611	1 933
Пермский край	2 707	2 642	1 208	1 800	2 607	2 644	2 060	3 337	1 820	1 824	2 399	2 261	2 844
Кировская область	788	973	444	589	752	783	690	1 071	480	592	617	636	887
Нижегородская область	2 260	2 573	1 349	2 105	2 253	2 596	2 401	3 630	1 667	1 802	2 476	2 557	2 616
Оренбургская область	1 138	1 278	780	1 006	1 156	1 412	1 306	1 643	913	980	1 193	1 469	1 503
Пензенская область	1 410	1 497	813	943	1 177	1 403	1 256	1 880	839	1 038	1 355	1 267	1 622
Самарская область	2 158	2 180	1 004	1 838	1 906	1 993	1 544	2 756	1 439	1 412	1 577	1 876	2 122
Саратовская область	1 401	1 348	725	1 077	1 334	1 407	1 029	1 703	855	1 054	1 331	1 286	1 397
Ульяновская область	792	1 022	449	701	804	821	756	1 235	656	822	837	772	1 064

Окончание табл. 16

	2021 г.												
	Ноябрь	Декабрь	Январь	Февраль	Март	Апрель	Май	Июнь	Июль	Август	Сентябрь	Октябрь	Ноябрь
УРАЛЬСКИЙ ФЕДЕРАЛЬНЫЙ ОКРУГ	12 578	14 052	7 187	10 328	13 377	15 277	12 673	20 625	9 931	11 737	14 041	13 900	15 282
Курганская область	395	407	221	350	660	689	448	768	430	413	588	449	640
Свердловская область	4 632	5 195	2 732	3 927	4 676	5 524	4 410	7 116	3 020	3 992	4 740	4 885	5 226
Тюменская область	5 678	6 237	3 131	4 583	6 026	6 687	5 905	9 496	4 463	5 546	6 658	6 366	6 892
в том числе Ханты-Мансийский автономный округ – Югра	2 515	2 921	1 403	2 204	2 938	2 966	2 615	4 070	2 015	2 453	3 105	2 930	3 156
в том числе Ямало-Ненецкий автономный округ	1 190	1 270	661	882	1 094	1 439	1 193	2 164	975	1 146	1 200	1 191	1 237
Челябинская область	1 874	2 212	1 104	1 467	2 014	2 377	1 910	3 245	2 018	1 786	2 055	2 200	2 524
СИБИРСКИЙ ФЕДЕРАЛЬНЫЙ ОКРУГ	12 895	13 543	6 590	10 526	13 623	14 752	12 228	19 099	9 106	11 396	13 022	13 292	15 591
Республика Алтай	49	39	10	24	42	36	35	103	35	33	43	27	32
Республика Тыва	75	70	31	44	101	137	91	90	72	86	99	136	103
Республика Хакасия	278	228	150	279	328	307	188	345	258	271	230	230	285
Алтайский край	1 633	1 829	805	1 350	1 635	1 750	1 443	2 261	1 022	1 368	1 445	1 378	1 654
Красноярский край	2 847	3 067	1 528	2 105	2 936	3 089	2 714	4 150	2 075	2 400	2 929	2 955	3 436
Иркутская область	1 470	1 359	699	970	1 150	1 614	1 243	1 912	768	1 182	1 318	1 364	1 479
Кемеровская область	1 519	1 617	803	1 377	1 876	1 834	1 409	2 591	1 015	1 290	1 433	1 323	1 785
Новосибирская область	3 703	3 790	1 926	3 206	4 242	4 380	3 703	5 167	2 540	3 218	3 727	4 264	4 987
Омская область	922	1 120	432	875	1 012	1 174	899	1 485	662	945	1 102	947	1 220
Томская область	400	424	206	297	301	430	503	997	658	603	696	668	611
ДАЛЬНЕВОСТОЧНЫЙ ФЕДЕРАЛЬНЫЙ ОКРУГ	7 530	9 745	5 456	7 624	9 400	9 007	7 569	12 345	7 729	8 435	9 769	10 222	11 817
Республика Бурятия	475	582	363	372	511	723	587	971	347	398	574	643	749
Республика Саха (Якутия)	1 328	1 583	1 168	1 351	1 527	1 536	1 297	2 194	1 563	1 777	1 499	2 016	2 193
Забайкальский край	440	580	428	554	701	743	659	819	409	608	801	783	820
Камчатский край	431	493	263	357	416	345	323	409	307	356	326	377	458
Приморский край	1 866	3 079	1 431	2 350	3 127	2 549	2 040	3 228	2 231	2 162	3 004	3 075	3 526
Хабаровский край	1 551	1 781	910	1 082	1 392	1 451	1 179	1 973	1 362	1 443	1 847	1 687	1 919
Амурская область	482	624	365	589	655	532	514	825	304	508	599	720	810
Магаданская область	181	300	181	242	199	268	149	355	247	265	208	206	250
Сахалинская область	662	588	256	648	715	724	736	1 304	815	792	755	619	921
Еврейская автономная область	48	74	35	28	71	70	42	111	45	41	52	54	105
Чукотский автономный округ	66	59	56	50	85	65	42	156	101	83	104	42	64

Табл. 17

ЗАДОЛЖЕННОСТЬ ПО ИЖК, ПРЕДОСТАВЛЕННЫМ ФИЗИЧЕСКИМ ЛИЦАМ – РЕЗИДЕНТАМ В РУБЛЯХ И В ИНОСТРАННОЙ ВАЛЮТЕ,  
В РАЗРЕЗЕ СУБЪЕКТОВ РОССИЙСКОЙ ФЕДЕРАЦИИ  
(млн руб.)

	2021 г.												
	01.12	01.01	01.02	01.03	01.04	01.05	01.06	01.07	01.08	01.09	01.10	01.11	01.12
<b>РОССИЙСКАЯ ФЕДЕРАЦИЯ</b>	<b>9 152 383</b>	<b>9 290 814</b>	<b>9 374 848</b>	<b>9 558 148</b>	<b>9 788 954</b>	<b>10 068 090</b>	<b>10 281 422</b>	<b>10 573 881</b>	<b>10 780 147</b>	<b>10 967 025</b>	<b>11 206 674</b>	<b>11 430 436</b>	<b>11 452 661</b>
ЦЕНТРАЛЬНЫЙ ФЕДЕРАЛЬНЫЙ ОКРУГ	2 911 815	2 960 002	2 991 871	3 059 019	3 136 360	3 231 636	3 305 257	3 397 758	3 464 773	3 531 017	3 611 004	3 692 632	3 713 589
Белгородская область	62 580	64 055	64 767	66 125	67 558	68 962	70 205	72 272	74 000	75 657	77 379	79 100	79 282
Брянская область	50 614	51 230	51 452	52 141	53 333	55 107	55 767	57 154	58 134	59 118	60 317	61 711	61 165
Владимирская область	61 271	62 290	62 651	63 864	65 019	66 873	68 130	69 776	70 995	72 392	73 785	75 411	74 890
Воронежская область	114 978	116 405	117 446	119 536	121 940	125 243	127 507	131 238	133 714	136 078	138 711	141 369	140 266
Ивановская область	36 287	36 802	37 074	37 669	38 328	39 159	39 798	40 802	41 578	42 207	43 191	43 977	43 495
Калужская область	72 885	73 669	74 103	75 289	76 707	78 526	80 012	81 899	83 263	84 989	86 711	88 634	88 729
Костромская область	27 719	28 004	28 201	28 667	29 194	30 137	30 733	31 474	32 168	32 913	33 588	34 267	33 990
Курская область	47 729	48 313	48 718	49 221	50 114	51 277	52 219	53 494	54 479	55 365	56 505	57 910	57 745
Липецкая область	48 462	49 455	49 742	50 549	51 697	53 109	53 969	55 496	56 613	57 844	59 256	60 405	60 283
Московская область	799 184	810 135	818 378	835 816	854 493	876 872	894 722	916 900	933 756	950 741	971 294	993 643	1 000 555
Орловская область	36 116	36 916	37 289	37 896	38 547	39 658	40 132	41 179	41 773	42 436	43 316	44 104	44 287
Рязанская область	64 208	65 257	65 592	66 550	67 630	69 088	70 025	71 892	73 032	73 903	75 129	76 619	76 390
Смоленская область	46 086	46 686	46 861	47 570	48 428	49 434	50 154	51 370	52 053	52 774	53 536	54 435	54 743
Тамбовская область	41 387	41 942	42 254	42 933	43 816	44 909	45 611	46 496	47 247	47 965	48 728	49 750	50 171
Тверская область	72 898	73 389	73 782	75 171	76 508	78 405	79 424	81 465	82 684	83 800	85 535	87 187	86 992
Тульская область	76 456	77 006	77 585	78 881	80 853	83 431	85 096	87 520	89 274	91 020	93 126	95 148	95 542
Ярославская область	56 065	56 553	56 882	57 887	59 284	61 220	62 198	63 865	65 020	65 882	67 138	68 470	67 373
г. Москва	1 196 889	1 221 894	1 239 093	1 273 255	1 312 910	1 360 226	1 399 557	1 443 465	1 474 989	1 505 934	1 543 759	1 580 492	1 597 689
<b>СЕВЕРО-ЗАПАДНЫЙ ФЕДЕРАЛЬНЫЙ ОКРУГ</b>	<b>1 149 874</b>	<b>1 167 161</b>	<b>1 178 668</b>	<b>1 201 592</b>	<b>1 229 327</b>	<b>1 264 651</b>	<b>1 292 970</b>	<b>1 329 355</b>	<b>1 351 734</b>	<b>1 374 513</b>	<b>1 402 950</b>	<b>1 430 485</b>	<b>1 437 746</b>
Республика Карелия	38 194	38 706	38 804	39 231	39 957	40 824	41 520	42 603	43 174	43 721	44 330	45 226	45 470
Республика Коми	67 107	67 092	67 122	67 638	68 732	70 014	70 782	72 138	73 015	74 202	75 204	75 436	75 150
Архангельская область	82 625	84 228	84 764	86 171	87 866	90 134	91 626	94 004	95 363	96 641	98 200	100 270	98 407
в том числе Ненецкий автономный округ	4 144	4 208	4 263	4 341	4 381	4 482	4 553	4 587	4 642	4 634	4 681	4 798	4 787
Вологодская область	62 703	64 089	64 489	65 605	66 948	68 626	69 969	71 634	72 679	74 088	75 658	77 254	74 568
Калининградская область	59 605	60 559	61 073	62 242	63 639	65 714	67 501	69 482	70 883	72 229	73 528	74 797	74 222
Ленинградская область	150 633	153 103	154 768	158 065	161 690	166 650	170 629	175 526	178 250	181 266	184 819	188 717	190 984
Мурманская область	47 796	48 375	48 612	49 258	50 237	51 455	52 518	54 175	55 207	56 294	57 319	58 453	58 256
Новгородская область	29 060	29 401	29 489	29 836	30 351	31 095	31 565	32 282	32 729	33 117	33 495	34 165	33 568
Псковская область	26 237	26 714	26 891	27 282	27 659	28 108	28 583	29 270	29 621	30 036	30 544	31 148	31 266
г. Санкт-Петербург	585 914	594 895	602 654	616 264	632 248	652 031	668 277	688 243	700 814	712 918	729 853	745 019	755 854



Продолжение табл. 17

	2021 г.												
	01.12	01.01	01.02	01.03	01.04	01.05	01.06	01.07	01.08	01.09	01.10	01.11	01.12
<b>2020 г.</b>	<b>01.12</b>	<b>01.01</b>	<b>01.02</b>	<b>01.03</b>	<b>01.04</b>	<b>01.05</b>	<b>01.06</b>	<b>01.07</b>	<b>01.08</b>	<b>01.09</b>	<b>01.10</b>	<b>01.11</b>	<b>01.12</b>
ЮЖНЫЙ ФЕДЕРАЛЬНЫЙ ОКРУГ	679 826	692 825	700 623	714 986	733 377	755 029	771 974	794 819	814 168	831 049	849 685	868 779	871 834
Республика Адыгея (Адыгея)	14 892	15 261	15 490	15 777	15 940	16 403	16 556	17 037	17 429	17 889	18 362	18 706	18 801
Республика Калмыкия	17 171	17 581	17 790	18 032	18 227	18 593	18 844	19 477	19 844	20 237	20 744	21 298	21 484
Республика Крым	23 211	24 421	25 030	25 984	26 969	28 295	29 378	30 814	32 267	33 268	34 356	35 643	36 769
Краснодарский край	268 523	274 290	278 132	284 400	292 699	302 478	310 695	320 686	329 195	336 816	344 695	352 909	355 620
Астраханская область	45 003	45 247	45 461	46 128	47 210	48 358	49 164	50 360	51 395	52 370	53 542	53 950	53 744
Волгоградская область	104 359	105 584	105 980	107 691	109 874	112 501	114 391	117 225	119 505	121 649	123 911	126 318	124 531
Ростовская область	198 061	201 387	203 414	207 247	212 249	217 563	221 613	227 404	232 262	236 224	241 101	246 575	247 091
г. Севастополь	8 605	9 054	9 327	9 727	10 209	10 838	11 332	11 816	12 271	12 596	12 974	13 380	13 793
СЕВЕРО-КАВКАЗСКИЙ ФЕДЕРАЛЬНЫЙ ОКРУГ	204 303	209 065	211 507	215 803	221 307	227 863	232 694	239 240	245 351	251 424	258 656	266 667	269 672
Республика Дагестан	33 863	35 147	35 871	36 967	38 242	39 615	40 649	41 890	43 217	44 333	45 962	47 955	48 758
Республика Ингушетия	1 821	1 891	1 922	1 922	2 008	2 068	2 077	2 118	2 213	2 251	2 349	2 446	2 404
Кабардино-Балкарская Республика	20 858	21 302	21 531	21 937	22 518	23 108	23 436	24 015	24 561	25 095	25 534	26 162	26 439
Карачаево-Черкесская Республика	12 176	12 540	12 701	12 958	13 369	14 034	14 370	14 764	15 265	15 739	16 387	17 061	17 420
Республика Северная Осетия – Алания	21 780	22 083	22 339	22 862	23 441	23 975	24 456	24 998	25 515	25 905	26 523	27 332	27 670
Чеченская Республика	8 082	8 879	9 060	9 350	9 827	10 446	10 917	11 482	12 018	12 659	13 175	13 786	13 624
Ставропольский край	105 722	107 222	108 082	109 807	111 901	114 618	116 790	119 972	122 561	125 441	128 726	131 926	133 356
ПРИВОЛЖСКИЙ ФЕДЕРАЛЬНЫЙ ОКРУГ	1 671 227	1 697 484	1 709 121	1 737 841	1 776 703	1 822 069	1 854 565	1 903 065	1 938 351	1 971 994	2 011 033	2 049 280	2 052 393
Республика Башкортостан	258 460	261 861	264 110	268 973	275 272	282 895	288 119	295 988	301 910	307 214	313 892	319 418	321 311
Республика Марий Эл	34 083	34 223	34 393	34 812	35 490	36 198	36 570	37 316	37 926	38 640	39 269	39 974	39 367
Республика Мордовия	38 956	39 532	39 786	40 569	41 125	41 745	42 008	42 851	42 862	43 532	44 303	45 258	45 454
Республика Татарстан (Татарстан)	264 453	271 007	273 623	278 523	286 509	295 051	301 559	310 393	316 500	322 493	329 767	338 195	341 847
Удмуртская Республика	97 498	99 334	100 236	102 129	104 619	107 361	109 421	112 719	115 285	117 239	119 795	122 110	123 193
Чувашская Республика – Чувашия	83 647	85 545	85 926	87 242	88 631	90 501	91 874	93 545	94 798	96 063	97 401	99 044	99 206
Пермский край	155 387	157 359	158 218	160 772	164 553	168 875	171 635	176 427	180 005	183 078	186 710	189 419	191 670
Кировская область	68 851	70 048	70 304	71 293	72 618	74 142	75 352	77 009	78 207	79 263	80 593	81 919	79 456
Нижегородская область	161 023	162 592	163 556	166 396	170 037	174 190	177 644	182 356	185 899	188 778	192 391	195 849	194 559
Оренбургская область	113 725	114 928	115 607	117 285	119 554	122 453	124 484	127 346	129 726	132 208	134 633	136 705	136 528
Пензенская область	61 030	62 806	63 425	64 352	65 885	67 863	69 286	71 507	72 896	74 375	76 128	77 928	78 903
Самарская область	162 580	164 653	165 627	168 491	171 811	176 028	179 035	183 467	186 765	190 060	193 009	196 536	194 997
Саратовская область	108 485	109 693	110 146	111 798	114 184	117 170	118 903	121 811	124 252	126 638	129 318	131 680	130 534
Ульяновская область	63 049	63 903	64 165	65 208	66 416	67 598	68 676	70 330	71 320	72 414	73 821	75 246	75 366



Табл. 18

ЗАДОЛЖЕННОСТЬ ПО ИЖК ПО ДДУ, ПРЕДОСТАВЛЕННЫМ ФИЗИЧЕСКИМ ЛИЦАМ – РЕЗИДЕНТАМ В РУБЛЯХ,  
В РАЗРЕЗЕ СУБЪЕКТОВ РОССИЙСКОЙ ФЕДЕРАЦИИ  
(млн руб.)

	2021 г.												
	01.12	01.01	01.02	01.03	01.04	01.05	01.06	01.07	01.08	01.09	01.10	01.11	01.12
<b>РОССИЙСКАЯ ФЕДЕРАЦИЯ</b>	<b>2 080 416</b>	<b>2 145 941</b>	<b>2 171 969</b>	<b>2 221 929</b>	<b>2 273 382</b>	<b>2 346 398</b>	<b>2 400 178</b>	<b>2 495 721</b>	<b>2 516 079</b>	<b>2 541 144</b>	<b>2 582 873</b>	<b>2 640 145</b>	<b>2 714 834</b>
ЦЕНТРАЛЬНЫЙ ФЕДЕРАЛЬНЫЙ ОКРУГ	811 050	835 802	847 676	870 903	892 846	926 049	948 484	979 083	988 339	1 000 513	1 018 064	1 040 667	1 069 614
Белгородская область	10 564	10 939	10 950	11 326	11 438	11 791	12 140	12 739	12 828	13 155	13 290	13 703	14 205
Брянская область	12 744	13 031	13 055	13 050	13 246	13 783	13 940	14 485	14 549	14 674	14 900	15 271	15 414
Владимирская область	13 448	13 913	14 028	14 364	14 517	15 112	15 432	15 821	16 006	16 192	16 438	16 852	17 151
Воронежская область	24 161	24 922	25 070	25 513	26 105	26 742	27 333	28 508	28 629	28 949	29 395	30 241	30 872
Ивановская область	7 150	7 488	7 567	7 683	7 695	7 958	8 234	8 417	8 473	8 579	8 752	8 944	9 169
Калужская область	15 155	15 375	15 600	15 926	16 145	16 475	16 936	17 348	17 344	17 837	18 179	18 468	18 884
Костромская область	4 806	4 938	5 019	5 055	5 173	5 356	5 419	5 462	5 388	5 411	5 480	5 656	5 828
Курская область	8 259	8 573	8 758	8 713	8 915	9 223	9 388	9 668	9 625	9 692	9 786	10 084	10 617
Липецкая область	9 733	10 161	10 221	10 463	10 756	11 048	11 240	11 669	11 759	11 856	12 045	12 005	12 254
Московская область	208 508	213 207	216 559	222 805	227 831	235 374	240 172	245 450	247 490	250 518	254 764	259 824	266 625
Орловская область	8 276	8 597	8 705	8 815	8 786	8 895	8 963	9 401	9 375	9 399	9 509	9 589	9 759
Рязанская область	18 748	19 337	19 403	19 661	19 686	20 081	20 442	21 217	21 100	21 048	21 155	21 518	21 820
Смоленская область	9 582	9 754	9 838	9 984	10 059	10 360	10 566	10 862	10 855	10 905	10 925	11 068	11 351
Тамбовская область	8 125	8 341	8 468	8 617	8 802	9 003	9 129	9 369	9 410	9 363	9 411	9 535	9 634
Тверская область	14 202	14 474	14 576	14 820	14 897	15 254	15 469	16 074	16 145	16 144	16 353	16 631	16 894
Тульская область	17 603	17 792	18 015	18 182	18 728	19 310	19 802	20 605	20 726	20 939	21 335	21 786	22 339
Ярославская область	11 242	11 357	11 400	11 647	12 010	12 542	12 712	13 223	13 306	13 248	13 425	13 687	14 057
г. Москва	408 745	423 602	430 444	444 279	458 057	477 741	491 167	508 765	515 330	522 606	532 922	545 805	562 744
<b>СЕВЕРО-ЗАПАДНЫЙ ФЕДЕРАЛЬНЫЙ ОКРУГ</b>	<b>334 490</b>	<b>342 411</b>	<b>345 833</b>	<b>352 312</b>	<b>359 926</b>	<b>369 999</b>	<b>378 571</b>	<b>392 794</b>	<b>392 696</b>	<b>392 892</b>	<b>395 192</b>	<b>401 470</b>	<b>410 224</b>
Республика Карелия	9 221	9 385	9 313	9 243	9 315	9 381	9 559	10 061	10 077	10 016	9 976	10 142	10 339
Республика Коми	12 721	12 823	12 760	12 695	12 925	13 231	13 513	14 130	14 173	14 366	14 579	14 748	14 963
Архангельская область	17 956	18 524	18 766	19 119	19 353	19 825	20 062	20 896	20 835	20 875	20 863	21 380	21 812
в том числе Ненецкий автономный округ	695	727	752	791	808	834	860	868	887	901	894	888	895
Вологодская область	11 718	12 081	11 987	12 162	12 322	12 651	13 080	13 690	13 759	13 848	13 967	14 329	14 820
Калининградская область	13 706	13 942	13 984	14 101	14 321	14 977	15 599	16 326	16 457	16 661	16 853	17 010	17 418
Ленинградская область	43 652	44 808	45 336	46 349	47 152	48 480	49 555	50 961	50 790	50 870	51 013	51 721	52 687
Мурманская область	13 651	13 848	13 905	14 142	14 401	14 701	15 060	15 736	15 858	16 040	16 270	16 548	16 785
Новгородская область	6 034	6 174	6 152	6 274	6 374	6 521	6 647	6 882	6 779	6 628	6 663	6 817	6 851
Псковская область	6 317	6 496	6 590	6 696	6 684	6 651	6 797	7 057	7 061	7 012	7 060	7 099	7 213
г. Санкт-Петербург	199 512	204 328	207 039	211 529	217 078	223 581	228 698	237 055	236 907	236 577	237 948	241 677	247 336

Продолжение табл. 18

	2021 г.												
	01.12	01.01	01.02	01.03	01.04	01.05	01.06	01.07	01.08	01.09	01.10	01.11	01.12
	2020 г.												
	01.12	01.01	01.02	01.03	01.04	01.05	01.06	01.07	01.08	01.09	01.10	01.11	01.12
ЮЖНЫЙ ФЕДЕРАЛЬНЫЙ ОКРУГ	160 568	165 351	167 336	170 831	174 496	179 961	184 014	189 831	191 637	192 814	194 129	197 822	201 546
Республика Адыгея (Адыгея)	2 927	3 022	3 094	3 128	3 139	3 199	3 242	3 271	3 240	3 289	3 287	3 331	3 354
Республика Калмыкия	4 752	4 845	5 007	5 085	5 112	5 239	5 306	5 613	5 624	5 611	5 704	5 713	5 737
Республика Крым	7 728	8 170	8 312	8 627	8 986	9 302	9 485	9 881	10 369	10 508	10 500	10 778	11 148
Краснодарский край	68 733	71 150	72 149	73 928	75 732	78 518	80 711	82 970	83 525	83 882	84 034	85 191	86 168
Астраханская область	7 280	7 512	7 601	7 693	7 956	8 087	8 271	8 670	8 789	8 826	8 996	9 268	9 754
Волгоградская область	20 282	20 767	20 744	20 959	20 971	21 599	21 890	22 570	22 749	23 033	23 458	24 131	24 702
Ростовская область	46 323	47 234	47 774	48 665	49 756	50 977	51 852	53 448	53 808	54 178	54 795	56 157	57 396
г. Севастополь	2 545	2 650	2 655	2 746	2 843	3 039	3 256	3 409	3 534	3 486	3 356	3 252	3 287
СЕВЕРО-КАВКАЗСКИЙ ФЕДЕРАЛЬНЫЙ ОКРУГ	35 436	36 653	37 047	38 259	39 093	40 195	41 128	42 874	43 209	43 899	44 759	46 067	47 389
Республика Дагестан	6 402	6 860	7 088	7 455	7 741	7 969	8 034	8 365	8 529	8 565	8 896	9 300	9 629
Республика Ингушетия	543	541	544	565	566	567	556	553	552	542	548	563	579
Кабардино-Балкарская Республика	3 329	3 367	3 321	3 383	3 418	3 488	3 570	3 669	3 622	3 661	3 602	3 633	3 714
Карачаево-Черкесская Республика	1 361	1 455	1 497	1 546	1 585	1 628	1 641	1 716	1 715	1 728	1 746	1 787	1 868
Республика Северная Осетия – Алания	4 105	4 208	4 276	4 382	4 435	4 479	4 610	4 789	4 853	4 958	5 041	5 187	5 277
Чеченская Республика	919	950	964	1 024	1 051	1 054	1 066	1 124	1 178	1 274	1 275	1 311	1 371
Ставропольский край	18 777	19 272	19 358	19 904	20 295	21 010	21 650	22 657	22 759	23 170	23 650	24 287	24 951
ПРИВОЛЖСКИЙ ФЕДЕРАЛЬНЫЙ ОКРУГ	310 690	321 625	324 293	329 896	335 311	343 766	350 829	365 560	367 766	369 970	376 534	385 376	397 789
Республика Башкортостан	52 161	52 897	53 206	53 651	54 209	55 627	56 636	58 783	59 040	59 289	60 272	61 163	62 577
Республика Марий Эл	5 445	5 436	5 334	5 348	5 387	5 415	5 455	5 674	5 685	5 656	5 595	5 738	5 785
Республика Мордовия	7 842	8 074	8 177	8 463	8 635	8 909	8 906	9 383	9 210	9 203	9 382	9 616	9 907
Республика Татарстан (Татарстан)	50 750	53 168	53 795	54 364	55 607	57 151	58 631	61 197	61 647	61 842	62 600	64 304	66 672
Удмуртская Республика	19 448	20 564	20 815	21 305	21 718	22 287	22 951	24 072	24 463	24 645	25 424	26 140	27 321
Чувашская Республика – Чувашия	21 300	22 267	22 261	22 723	22 737	23 006	23 344	23 684	23 673	23 753	24 078	24 673	25 465
Пермский край	32 803	33 929	34 075	34 483	34 955	35 807	36 333	37 882	38 286	38 628	39 646	40 417	41 609
Кировская область	11 035	11 335	11 359	11 382	11 380	11 361	11 471	11 756	11 677	11 657	11 565	11 626	11 842
Нижегородская область	26 736	27 864	28 167	28 977	29 721	30 736	31 778	33 835	34 186	34 491	35 488	36 803	38 191
Оренбургская область	14 721	14 979	15 115	15 289	15 367	15 871	16 396	17 161	17 354	17 486	17 841	18 558	19 275
Пензенская область	14 605	15 369	15 698	16 064	16 394	17 091	17 770	18 755	18 969	19 251	19 813	20 366	21 212
Самарская область	25 970	26 912	27 163	28 021	28 747	29 479	29 721	30 857	30 774	30 817	30 920	31 512	32 313
Саратовская область	16 832	17 364	17 553	17 984	18 309	18 669	18 901	19 423	19 597	19 801	20 218	20 625	21 291
Ульяновская область	11 043	11 468	11 573	11 843	12 146	12 358	12 535	13 099	13 206	13 451	13 691	13 836	14 329

Окончание табл. 18

	2021 г.												
	01.12	01.11	01.10	01.09	01.08	01.07	01.06	01.05	01.04	01.03	01.02	01.01	
	2020 г.												
	01.12	01.11	01.10	01.09	01.08	01.07	01.06	01.05	01.04	01.03	01.02	01.01	01.12
УРАЛЬСКИЙ ФЕДЕРАЛЬНЫЙ ОКРУГ	160 907	213 417	207 967	202 981	200 513	198 304	186 655	182 303	176 162	172 386	169 169	167 108	160 907
Курганская область	4 657	7 136	6 995	6 616	6 467	6 234	5 787	5 622	5 223	4 911	4 756	4 746	4 657
Свердловская область	58 473	74 825	72 922	71 777	70 793	70 795	67 144	65 914	63 966	63 021	61 723	60 812	58 473
Тюменская область	76 772	102 189	99 465	96 609	95 698	94 546	88 960	86 802	83 916	81 922	80 365	79 581	76 772
в том числе Ханты-Мансийский автономный округ – Югра	36 315	48 376	47 008	45 809	45 250	44 694	42 490	41 362	40 065	38 876	38 081	37 818	36 315
в том числе Ямало-Ненецкий автономный округ	18 130	21 943	21 737	21 528	21 401	21 185	19 820	19 692	19 030	18 773	18 517	18 404	18 130
Челябинская область	21 006	29 268	28 584	27 980	27 556	26 729	24 764	23 966	23 056	22 532	22 325	21 969	21 006
СИБИРСКИЙ ФЕДЕРАЛЬНЫЙ ОКРУГ	164 554	208 632	204 230	200 929	198 022	196 488	186 718	183 096	177 863	173 437	170 405	169 382	164 554
Республика Алтай	589	698	694	689	676	678	609	619	613	602	586	592	589
Республика Тыва	972	1 444	1 363	1 297	1 267	1 235	1 198	1 157	1 046	992	985	1 001	972
Республика Хакасия	3 501	4 285	4 276	4 249	4 158	4 075	3 935	3 913	3 792	3 676	3 584	3 562	3 501
Алтайский край	19 627	24 087	23 783	23 629	23 413	23 531	22 515	22 130	21 580	21 121	20 615	20 527	19 627
Красноярский край	40 003	48 955	47 966	47 041	46 363	46 010	44 034	43 241	42 444	41 641	41 253	41 133	40 003
Иркутская область	17 754	21 575	21 182	20 855	20 503	20 537	19 519	19 080	18 481	18 350	18 258	18 136	17 754
Кемеровская область	19 251	25 563	25 196	24 944	24 548	24 386	22 958	22 453	21 672	20 755	20 119	19 869	19 251
Новосибирская область	45 886	58 179	56 528	55 895	55 477	54 988	52 460	51 390	49 863	48 216	47 324	46 921	45 886
Омская область	11 898	15 748	15 531	15 058	14 719	14 574	13 736	13 560	13 036	12 786	12 456	12 448	11 898
Томская область	5 073	8 097	7 711	7 273	6 899	6 472	5 753	5 553	5 337	5 299	5 225	5 193	5 073
ДАЛЬНЕВОСТОЧНЫЙ ФЕДЕРАЛЬНЫЙ ОКРУГ	102 720	146 695	141 998	137 146	133 897	130 787	123 779	121 029	117 686	113 904	110 209	107 609	102 720
Республика Бурятия	7 711	10 384	10 065	9 895	9 781	9 725	9 109	8 836	8 430	8 323	8 224	8 064	7 711
Республика Саха (Якутия)	25 017	28 004	27 405	27 017	26 621	26 366	25 557	25 765	26 058	26 162	25 805	25 306	25 017
Забайкальский край	6 556	10 124	9 700	9 239	8 916	8 771	8 294	7 921	7 535	7 213	6 990	6 810	6 556
Камчатский край	4 783	6 261	6 137	6 072	5 984	5 849	5 634	5 545	5 407	5 241	5 087	4 992	4 783
Приморский край	22 768	39 010	37 154	35 150	34 156	32 903	30 953	30 000	28 677	26 994	25 579	24 724	22 768
Хабаровский край	16 008	24 142	23 390	22 443	21 867	21 287	20 228	19 650	18 942	18 249	17 643	17 168	16 008
Амурская область	5 479	9 265	8 828	8 479	8 222	8 128	7 501	7 150	6 888	6 432	6 049	5 834	5 479
Магаданская область	3 378	4 131	4 124	4 085	4 006	3 945	3 746	3 751	3 661	3 642	3 548	3 505	3 378
Сахалинская область	9 137	12 953	12 756	12 379	11 995	11 529	10 641	10 315	10 022	9 655	9 324	9 279	9 137
Еврейская автономная область	638	916	902	891	884	860	790	769	741	707	704	693	638
Чукотский автономный округ	1 247	1 504	1 538	1 495	1 466	1 425	1 326	1 328	1 324	1 286	1 255	1 234	1 247

Табл. 19

ПРОСРОЧЕННАЯ ЗАДОЛЖЕННОСТЬ ПО ИЖК, ПРЕДОСТАВЛЕННЫМ ФИЗИЧЕСКИМ ЛИЦАМ – РЕЗИДЕНТАМ В РУБЛЯХ И В ИНОСТРАННОЙ ВАЛЮТЕ,  
В РАЗРЕЗЕ СУБЪЕКТОВ РОССИЙСКОЙ ФЕДЕРАЦИИ  
(млн руб.)

	2021 г.												
	01.12	01.01	01.02	01.03	01.04	01.05	01.06	01.07	01.08	01.09	01.10	01.11	01.12
<b>РОССИЙСКАЯ ФЕДЕРАЦИЯ</b>	<b>79 678</b>	<b>78 255</b>	<b>79 053</b>	<b>77 977</b>	<b>77 229</b>	<b>75 326</b>	<b>75 007</b>	<b>72 676</b>	<b>71 632</b>	<b>71 245</b>	<b>69 459</b>	<b>67 690</b>	<b>66 759</b>
ЦЕНТРАЛЬНЫЙ ФЕДЕРАЛЬНЫЙ ОКРУГ	30 445	29 630	30 017	29 490	29 358	28 426	28 113	27 172	26 944	26 669	26 031	25 132	24 888
Белгородская область	341	328	328	320	307	299	292	285	270	278	271	262	268
Брянская область	189	191	192	196	208	202	198	196	199	191	189	185	196
Владимирская область	509	499	500	509	515	510	503	496	490	488	485	470	471
Воронежская область	1 323	1 316	1 330	1 318	1 342	1 322	1 318	1 293	1 289	1 258	1 226	1 206	1 153
Ивановская область	301	293	308	302	323	347	355	348	342	351	328	315	309
Калужская область	693	675	676	663	642	640	635	616	588	600	570	539	501
Костромская область	118	123	123	118	119	118	125	117	115	120	116	117	118
Курская область	260	264	275	276	268	268	255	246	238	240	233	234	212
Липецкая область	278	260	276	276	273	259	269	266	257	260	262	264	245
Московская область	8 428	8 166	8 285	8 180	8 285	7 995	8 046	7 894	7 869	7 830	7 588	7 332	7 274
Орловская область	166	165	171	166	158	159	150	145	148	146	140	138	141
Рязанская область	345	340	353	366	354	344	363	353	333	330	333	309	311
Смоленская область	447	443	456	444	448	427	423	400	397	389	380	373	369
Тамбовская область	185	180	182	201	192	180	182	174	173	173	168	176	165
Тверская область	478	468	466	450	446	438	425	410	397	393	387	384	376
Тульская область	384	387	403	384	379	391	390	365	355	363	373	369	363
Ярославская область	605	582	587	581	594	563	551	528	526	526	516	495	481
г. Москва	15 394	14 952	15 107	14 741	14 503	13 963	13 633	13 041	12 959	12 733	12 469	11 965	11 937
<b>СЕВЕРО-ЗАПАДНЫЙ ФЕДЕРАЛЬНЫЙ ОКРУГ</b>	<b>8 194</b>	<b>8 145</b>	<b>8 197</b>	<b>8 210</b>	<b>8 159</b>	<b>7 987</b>	<b>8 042</b>	<b>7 818</b>	<b>7 724</b>	<b>7 739</b>	<b>7 568</b>	<b>7 344</b>	<b>7 242</b>
Республика Карелия	149	156	156	145	145	141	144	138	124	118	107	105	102
Республика Коми	275	282	299	300	294	285	280	276	281	275	272	267	272
Архангельская область	259	261	265	257	254	243	238	242	251	251	245	232	237
в том числе Ненецкий автономный округ	9	9	12	10	10	10	12	9	9	9	9	10	10
Вологодская область	422	407	408	396	379	379	373	371	376	371	360	348	349
Калининградская область	1 963	1 972	1 978	1 967	1 964	1 917	1 880	1 866	1 866	1 864	1 846	1 779	1 785
Ленинградская область	815	790	801	802	801	791	911	898	891	901	886	865	884
Мурманская область	260	263	267	256	250	243	239	214	211	223	223	215	216
Новгородская область	152	148	150	144	132	123	125	124	120	114	106	102	103
Псковская область	189	185	192	193	186	171	172	172	168	153	153	157	145
г. Санкт-Петербург	3 710	3 683	3 680	3 750	3 754	3 693	3 681	3 518	3 437	3 467	3 370	3 273	3 149

Продолжение табл. 19

	2021 г.												
	01.12	01.01	01.02	01.03	01.04	01.05	01.06	01.07	01.08	01.09	01.10	01.11	01.12
	2020 г.												
	01.12	01.01	01.02	01.03	01.04	01.05	01.06	01.07	01.08	01.09	01.10	01.11	01.12
ЮЖНЫЙ ФЕДЕРАЛЬНЫЙ ОКРУГ	6 565	6 507	6 633	6 543	6 464	6 320	6 283	6 115	6 015	6 003	5 929	5 878	5 742
Республика Адыгея (Адыгея)	221	229	241	234	224	223	223	223	218	211	210	202	191
Республика Калмыкия	147	139	138	139	143	140	136	116	117	119	112	111	110
Республика Крым	55	53	58	52	54	56	57	56	56	62	61	73	62
Краснодарский край	3 047	3 001	3 063	3 029	3 006	2 930	2 904	2 818	2 787	2 745	2 717	2 691	2 588
Астраханская область	415	420	427	429	414	407	403	388	377	373	364	377	370
Волгоградская область	914	892	879	857	854	825	822	789	783	761	755	717	707
Ростовская область	1 742	1 741	1 794	1 771	1 747	1 720	1 717	1 706	1 661	1 716	1 695	1 693	1 694
г. Севастополь	23	31	33	33	20	19	21	19	17	16	15	13	20
СЕВЕРО-КАВКАЗСКИЙ ФЕДЕРАЛЬНЫЙ ОКРУГ	3 391	3 463	3 481	3 409	3 340	3 283	3 309	3 219	3 175	3 141	3 095	3 046	3 013
Республика Дагестан	512	519	536	527	504	503	503	483	477	466	463	455	473
Республика Ингушетия	32	32	32	31	32	35	35	36	36	39	39	40	43
Кабардино-Балкарская Республика	259	251	264	258	253	247	256	248	231	229	225	218	220
Карачаево-Черкесская Республика	494	490	486	483	481	480	494	497	490	494	489	480	476
Республика Северная Осетия – Алания	630	659	657	638	631	639	625	609	603	577	571	561	552
Чеченская Республика	199	251	250	240	245	241	243	237	239	237	229	234	219
Ставропольский край	1 265	1 261	1 256	1 232	1 194	1 138	1 155	1 109	1 099	1 098	1 079	1 058	1 030
ПРИВОЛЖСКИЙ ФЕДЕРАЛЬНЫЙ ОКРУГ	11 241	11 085	11 153	11 037	10 919	10 775	10 774	10 426	10 324	10 351	10 055	9 817	9 800
Республика Башкортостан	1 633	1 630	1 654	1 634	1 645	1 579	1 600	1 566	1 555	1 577	1 526	1 497	1 485
Республика Марий Эл	139	141	139	138	145	144	143	135	140	150	150	148	149
Республика Мордовия	148	139	140	144	136	125	127	122	122	105	120	116	137
Республика Татарстан (Татарстан)	1 624	1 604	1 597	1 580	1 564	1 522	1 517	1 445	1 422	1 476	1 385	1 348	1 398
Удмуртская Республика	423	435	453	450	441	437	432	419	429	435	431	444	445
Чувашская Республика – Чувашия	440	460	461	436	411	406	401	384	376	388	372	355	342
Пермский край	1 685	1 577	1 581	1 558	1 530	1 524	1 510	1 428	1 417	1 365	1 340	1 283	1 273
Кировская область	310	317	355	355	355	354	353	340	337	339	333	322	318
Нижегородская область	1 122	1 067	1 056	1 065	1 097	1 095	1 097	1 081	1 050	1 061	1 038	983	953
Оренбургская область	618	639	651	650	625	632	638	643	641	638	617	608	609
Пензенская область	343	342	328	323	318	310	313	304	290	301	291	279	281
Самарская область	1 484	1 466	1 468	1 463	1 449	1 446	1 439	1 395	1 389	1 396	1 365	1 349	1 333
Саратовская область	938	932	931	907	890	892	888	853	856	837	817	822	821
Ульяновская область	335	337	338	333	314	309	317	310	300	283	270	264	257

Окончание табл. 19

	2021 г.												
	01.12	01.11	01.10	01.09	01.08	01.07	01.06	01.05	01.04	01.03	01.02	01.01	
	2020 г.												
	01.12	01.11	01.10	01.09	01.08	01.07	01.06	01.05	01.04	01.03	01.02	01.01	01.12
УРАЛЬСКИЙ ФЕДЕРАЛЬНЫЙ ОКРУГ	7 095	6 959	7 034	6 937	6 799	6 612	6 667	6 460	6 233	6 214	6 062	6 014	5 911
Курганская область	212	202	204	197	198	196	200	210	209	208	198	196	195
Свердловская область	2 355	2 323	2 297	2 279	2 228	2 177	2 194	2 120	2 015	2 039	1 984	1 970	1 984
Тюменская область	2 880	2 807	2 875	2 796	2 747	2 650	2 651	2 575	2 553	2 529	2 459	2 468	2 345
в том числе Ханты-Мансийский автономный округ – Югра	1 490	1 452	1 498	1 466	1 458	1 409	1 406	1 348	1 352	1 332	1 284	1 297	1 260
в том числе Ямало-Ненецкий автономный округ	962	942	965	930	899	856	860	866	861	335	326	341	304
Челябинская область	1 648	1 627	1 658	1 665	1 625	1 589	1 622	1 555	1 457	1 439	1 421	1 379	1 387
СИБИРСКИЙ ФЕДЕРАЛЬНЫЙ ОКРУГ	8 737	8 536	8 606	8 509	8 358	8 186	8 083	7 863	7 699	7 634	7 340	7 181	6 970
Республика Алтай	111	111	112	111	107	98	99	99	100	95	93	91	86
Республика Тыва	170	156	155	153	150	143	144	137	138	135	130	126	118
Республика Хакасия	169	159	164	161	162	164	166	170	168	161	159	159	163
Алтайский край	679	691	687	690	646	637	639	622	602	591	568	558	532
Красноярский край	2 542	2 472	2 486	2 485	2 446	2 389	2 330	2 278	2 219	2 207	2 131	2 076	2 035
Иркутская область	1 479	1 459	1 478	1 419	1 380	1 354	1 342	1 308	1 282	1 281	1 201	1 163	1 122
Кемеровская область	892	852	850	828	816	804	805	791	777	781	751	731	721
Новосибирская область	1 826	1 784	1 813	1 804	1 806	1 759	1 738	1 687	1 665	1 612	1 564	1 541	1 467
Омская область	609	597	600	613	596	578	557	510	499	515	506	500	503
Томская область	260	254	261	245	250	259	264	260	248	257	237	234	222
ДАЛЬНЕВОСТОЧНЫЙ ФЕДЕРАЛЬНЫЙ ОКРУГ	4 010	3 929	3 933	3 843	3 832	3 738	3 735	3 602	3 517	3 494	3 378	3 279	3 193
Республика Бурятия	541	497	492	474	456	460	447	426	418	405	387	377	365
Республика Саха (Якутия)	930	997	991	962	949	911	919	878	866	845	839	821	805
Забайкальский край	514	481	470	480	462	463	457	459	450	440	422	401	379
Камчатский край	126	123	121	115	115	110	106	104	105	112	111	103	99
Приморский край	678	616	623	616	625	621	626	596	565	570	567	540	532
Хабаровский край	609	598	609	597	605	567	589	560	541	536	503	482	472
Амурская область	277	284	284	269	282	270	264	255	242	250	232	231	225
Магаданская область	66	69	70	72	75	72	75	71	65	61	58	54	52
Сахалинская область	179	175	186	179	186	185	175	173	184	196	185	195	197
Еврейская автономная область	76	76	73	70	70	70	68	70	68	67	64	64	62
Чукотский автономный округ	13	13	12	9	6	9	9	11	12	11	11	10	5



Табл. 20

ПРОСРОЧЕННАЯ ЗАДОЛЖЕННОСТЬ ПО ИЖК ПО ДДУ, ПРЕДОСТАВЛЕННЫМ ФИЗИЧЕСКИМ ЛИЦАМ – РЕЗИДЕНТАМ В РУБЛЯХ,  
В РАЗРЕЗЕ СУБЪЕКТОВ РОССИЙСКОЙ ФЕДЕРАЦИИ  
(млн руб.)

	2021 г.												
	01.12	01.01	01.02	01.03	01.04	01.05	01.06	01.07	01.08	01.09	01.10	01.11	01.12
<b>РОССИЙСКАЯ ФЕДЕРАЦИЯ</b>	<b>6 612</b>	<b>6 555</b>	<b>6 772</b>	<b>6 764</b>	<b>6 823</b>	<b>6 677</b>	<b>6 530</b>	<b>6 227</b>	<b>6 123</b>	<b>6 231</b>	<b>6 044</b>	<b>5 836</b>	<b>5 741</b>
ЦЕНТРАЛЬНЫЙ ФЕДЕРАЛЬНЫЙ ОКРУГ	2 587	2 557	2 660	2 663	2 695	2 612	2 580	2 445	2 422	2 502	2 426	2 351	2 291
Белгородская область	20	24	24	25	26	20	19	19	17	17	15	14	13
Брянская область	24	26	28	26	27	26	22	19	19	19	16	18	17
Владимирская область	41	37	34	34	34	33	29	27	30	33	33	34	34
Воронежская область	303	309	309	314	318	320	308	303	307	305	304	304	277
Ивановская область	38	38	43	57	81	101	118	118	119	121	103	93	99
Калужская область	62	63	62	61	59	58	57	57	56	55	59	57	59
Костромская область	20	18	18	18	19	17	17	15	15	17	17	17	17
Курская область	18	20	20	20	14	17	17	17	17	17	17	17	13
Липецкая область	35	32	34	35	35	28	28	25	24	23	23	22	21
Московская область	707	676	694	714	704	657	653	626	603	640	619	602	583
Орловская область	20	20	25	32	31	29	29	25	27	27	20	20	20
Рязанская область	69	66	75	75	72	74	71	69	59	62	65	57	52
Смоленская область	58	58	58	48	46	43	37	37	37	40	40	40	40
Тамбовская область	37	42	44	39	38	34	34	31	27	27	25	27	22
Тверская область	49	51	56	54	54	52	46	44	40	40	42	38	38
Тульская область	58	56	60	51	46	52	48	42	40	40	35	35	29
Ярославская область	111	101	101	96	102	96	95	86	80	75	75	73	71
г. Москва	916	919	977	965	990	955	952	884	904	945	920	883	887
<b>СЕВЕРО-ЗАПАДНЫЙ ФЕДЕРАЛЬНЫЙ ОКРУГ</b>	<b>637</b>	<b>623</b>	<b>630</b>	<b>624</b>	<b>648</b>	<b>632</b>	<b>645</b>	<b>624</b>	<b>585</b>	<b>597</b>	<b>583</b>	<b>565</b>	<b>579</b>
Республика Карелия	13	13	15	14	13	15	23	23	12	12	5	5	5
Республика Коми	17	20	20	20	18	18	19	20	19	17	20	22	22
Архангельская область	9	10	12	12	12	12	12	13	13	13	15	12	13
в том числе Ненецкий автономный округ	0	0	0	0	0	0	0	0	0	0	0	0	0
Вологодская область	28	26	27	27	27	25	26	27	24	24	20	16	17
Калининградская область	28	26	28	25	23	22	20	18	22	22	20	19	19
Ленинградская область	107	111	114	117	120	111	113	113	112	115	119	117	123
Мурманская область	21	23	23	22	31	31	31	24	25	29	29	22	23
Новгородская область	22	22	22	22	16	16	16	16	16	13	13	13	13
Псковская область	8	8	10	10	11	7	8	7	7	7	7	7	7
г. Санкт-Петербург	383	364	359	354	376	376	376	362	337	344	333	332	336

Продолжение табл. 20

	2021 г.												
	01.12	01.11	01.10	01.09	01.08	01.07	01.06	01.05	01.04	01.03	01.02	01.01	
	2020 г.												
	01.12	01.11	01.10	01.09	01.08	01.07	01.06	01.05	01.04	01.03	01.02	01.01	01.12
ЮЖНЫЙ ФЕДЕРАЛЬНЫЙ ОКРУГ	797	786	849	889	869	866	852	812	803	807	780	772	772
Республика Адыгея (Адыгея)	34	33	33	20	22	23	26	26	26	25	26	26	26
Республика Калмыкия	9	9	10	10	10	10	5	4	5	5	5	5	5
Республика Крым	6	6	8	9	9	8	8	7	7	9	9	9	9
Краснодарский край	496	479	507	551	561	562	554	532	527	527	512	504	491
Астраханская область	28	34	34	34	26	25	27	27	22	22	22	20	20
Волгоградская область	86	87	87	84	76	77	77	65	64	56	51	51	49
Ростовская область	131	132	160	174	162	158	152	147	147	159	153	155	170
г. Севастополь	6	6	10	8	3	2	2	4	4	5	2	2	2
СЕВЕРО-КАВКАЗСКИЙ ФЕДЕРАЛЬНЫЙ ОКРУГ	190	196	199	190	192	189	207	198	193	197	181	174	169
Республика Дагестан	17	19	20	17	18	19	21	16	15	15	12	11	16
Республика Ингушетия	1	1	0	0	0	0	0	0	0	0	0	0	0
Кабардино-Балкарская Республика	12	12	14	14	14	15	15	15	15	20	18	11	10
Карачаево-Черкесская Республика	1	1	1	1	1	1	1	1	1	1	1	4	4
Республика Северная Осетия – Алания	42	49	51	47	47	47	50	50	48	48	48	47	47
Чеченская Республика	12	11	11	11	11	11	11	11	11	11	11	11	5
Ставропольский край	105	103	102	100	101	96	107	105	103	103	92	90	87
ПРИВОЛЖСКИЙ ФЕДЕРАЛЬНЫЙ ОКРУГ	1014	987	987	968	977	983	930	887	868	865	852	814	812
Республика Башкортостан	172	179	182	172	172	156	153	148	135	141	140	145	137
Республика Марий Эл	4	4	3	3	2	2	2	2	2	5	4	4	4
Республика Мордовия	11	8	8	8	9	8	9	9	8	9	9	6	6
Республика Татарстан (Татарстан)	87	88	88	86	92	101	79	78	74	78	72	68	75
Удмуртская Республика	12	13	23	22	23	26	24	19	21	19	18	17	17
Чувашская Республика – Чувашия	86	87	83	84	83	83	78	72	75	70	70	67	69
Пермский край	185	168	162	160	171	162	153	152	149	145	144	128	128
Кировская область	43	37	41	40	42	42	39	36	37	34	35	33	31
Нижегородская область	86	82	89	86	80	78	75	73	73	74	72	70	65
Оренбургская область	37	36	35	33	37	43	40	37	38	37	37	34	39
Пензенская область	37	36	36	36	38	43	43	40	40	40	38	33	37
Самарская область	95	85	83	87	93	103	98	89	88	88	85	83	79
Саратовская область	110	115	108	105	96	98	99	94	88	85	88	87	87
Ульяновская область	50	49	47	45	40	36	38	38	39	42	41	37	38





Продолжение табл. 21

	2020 г.												2021 г.													
	Ноябрь	Декабрь	Январь	Февраль	Март	Апрель	Май	Июнь	Июль	Август	Сентябрь	Октябрь	Ноябрь	Ноябрь	Декабрь	Январь	Февраль	Март	Апрель	Май	Июнь	Июль	Август	Сентябрь	Октябрь	Ноябрь
ЮЖНЫЙ ФЕДЕРАЛЬНЫЙ ОКРУГ	7,34	7,45	7,34	7,29	7,26	7,30	7,36	7,19	7,74	7,96	7,96	8,00	7,90	7,34	7,45	7,34	7,29	7,26	7,30	7,36	7,19	7,74	7,96	7,96	8,00	7,90
Республика Адыгея (Адыгея)	7,02	6,91	7,02	6,50	6,68	7,20	7,31	7,38	7,36	7,77	7,73	8,10	8,34	7,02	6,91	7,02	6,50	6,68	7,20	7,31	7,38	7,36	7,77	7,73	8,10	8,34
Республика Калмыкия	7,48	7,56	7,01	7,10	7,00	6,91	7,00	6,64	7,58	8,01	7,55	7,88	7,80	7,48	7,56	7,01	7,10	7,00	6,91	7,00	6,64	7,58	8,01	7,55	7,88	7,80
Республика Крым	7,28	7,70	7,70	7,73	7,47	7,56	7,52	7,25	7,60	8,08	8,51	8,71	8,45	7,28	7,70	7,70	7,73	7,47	7,56	7,52	7,25	7,60	8,08	8,51	8,71	8,45
Краснодарский край	7,35	7,47	7,36	7,30	7,31	7,33	7,37	7,34	7,94	8,12	8,18	8,21	8,12	7,35	7,47	7,36	7,30	7,31	7,33	7,37	7,34	7,94	8,12	8,18	8,21	8,12
Астраханская область	7,28	7,49	7,11	7,13	6,89	7,04	7,40	7,18	7,41	7,87	7,74	7,87	7,80	7,28	7,49	7,11	7,13	6,89	7,04	7,40	7,18	7,41	7,87	7,74	7,87	7,80
Волгоградская область	7,40	7,34	7,43	7,27	7,26	7,30	7,37	6,99	7,57	7,77	7,68	7,79	7,59	7,40	7,34	7,43	7,27	7,26	7,30	7,37	6,99	7,57	7,77	7,68	7,79	7,59
Ростовская область	7,33	7,43	7,27	7,28	7,26	7,29	7,32	7,03	7,62	7,75	7,72	7,66	7,58	7,33	7,43	7,27	7,28	7,26	7,29	7,32	7,03	7,62	7,75	7,72	7,66	7,58
г. Севастополь	7,58	7,95	7,90	7,73	7,71	7,49	7,41	7,60	8,26	8,77	8,70	8,73	8,73	7,58	7,95	7,90	7,73	7,71	7,49	7,41	7,60	8,26	8,77	8,70	8,73	8,73
СЕВЕРО-КАВКАЗСКИЙ ФЕДЕРАЛЬНЫЙ ОКРУГ	7,53	7,53	7,38	7,24	6,96	7,16	7,55	7,32	7,55	7,81	7,87	7,97	8,04	7,53	7,53	7,38	7,24	6,96	7,16	7,55	7,32	7,55	7,81	7,87	7,97	8,04
Республика Дагестан	7,51	7,48	7,32	7,44	7,02	7,08	7,64	7,33	7,56	8,08	7,80	7,73	7,81	7,51	7,48	7,32	7,44	7,02	7,08	7,64	7,33	7,56	8,08	7,80	7,73	7,81
Республика Ингушетия	8,31	8,63	8,03	7,68	7,38	7,86	8,24	8,55	8,86	8,43	8,57	8,84	8,80	8,31	8,63	8,03	7,68	7,38	7,86	8,24	8,55	8,86	8,43	8,57	8,84	8,80
Кабардино-Балкарская Республика	7,37	7,06	6,66	6,59	6,48	6,99	7,27	6,96	7,28	7,70	7,83	7,81	8,26	7,37	7,06	6,66	6,59	6,48	6,99	7,27	6,96	7,28	7,70	7,83	7,81	8,26
Карачаево-Черкесская Республика	7,72	7,50	7,32	6,73	6,21	6,37	7,80	7,37	6,83	7,12	7,27	8,09	8,56	7,72	7,50	7,32	6,73	6,21	6,37	7,80	7,37	6,83	7,12	7,27	8,09	8,56
Республика Северная Осетия – Алания	7,54	7,34	7,10	7,05	6,80	7,10	7,28	6,67	7,24	7,61	7,69	7,53	8,04	7,54	7,34	7,10	7,05	6,80	7,10	7,28	6,67	7,24	7,61	7,69	7,53	8,04
Чеченская Республика	8,04	8,05	8,06	7,85	7,74	7,69	8,50	8,28	7,94	8,28	8,51	8,64	8,38	8,04	8,05	8,06	7,85	7,74	7,69	8,50	8,28	7,94	8,28	8,51	8,64	8,38
Ставропольский край	7,46	7,51	7,42	7,22	6,99	7,25	7,35	7,27	7,63	7,73	7,85	8,01	7,96	7,46	7,51	7,42	7,22	6,99	7,25	7,35	7,27	7,63	7,73	7,85	8,01	7,96
ПРИВОЛЖСКИЙ ФЕДЕРАЛЬНЫЙ ОКРУГ	7,35	7,28	7,22	7,23	7,15	7,32	7,35	7,07	7,52	7,79	7,69	7,75	7,69	7,35	7,28	7,22	7,23	7,15	7,32	7,35	7,07	7,52	7,79	7,69	7,75	7,69
Республика Башкортостан	7,41	7,33	7,24	7,28	7,15	7,37	7,51	7,19	7,48	7,90	7,85	7,97	7,93	7,41	7,33	7,24	7,28	7,15	7,37	7,51	7,19	7,48	7,90	7,85	7,97	7,93
Республика Марий Эл	7,09	6,92	6,95	6,99	7,02	7,24	7,14	6,91	7,28	7,62	7,63	7,46	7,77	7,09	6,92	6,95	6,99	7,02	7,24	7,14	6,91	7,28	7,62	7,63	7,46	7,77
Республика Мордовия	7,01	7,13	6,74	6,80	6,98	7,05	6,96	6,50	7,36	7,65	7,05	7,39	7,24	7,01	7,13	6,74	6,80	6,98	7,05	6,96	6,50	7,36	7,65	7,05	7,39	7,24
Республика Татарстан (Татарстан)	7,42	7,33	7,31	7,29	7,23	7,35	7,23	7,02	7,46	7,77	7,55	7,43	7,33	7,42	7,33	7,31	7,29	7,23	7,35	7,23	7,02	7,46	7,77	7,55	7,43	7,33
Удмуртская Республика	7,00	6,79	6,96	6,93	6,78	7,11	7,18	6,84	7,09	7,69	7,24	7,33	7,23	7,00	6,79	6,96	6,93	6,78	7,11	7,18	6,84	7,09	7,69	7,24	7,33	7,23
Чувашская Республика – Чувашия	6,99	6,89	6,82	6,97	6,92	6,95	6,84	6,82	7,33	7,51	7,44	7,38	7,38	6,99	6,89	6,82	6,97	6,92	6,95	6,84	6,82	7,33	7,51	7,44	7,38	7,38
Пермский край	7,46	7,51	7,35	7,39	7,29	7,40	7,55	7,22	7,57	7,78	7,68	7,83	7,79	7,46	7,51	7,35	7,39	7,29	7,40	7,55	7,22	7,57	7,78	7,68	7,83	7,79
Кировская область	7,46	7,30	7,30	7,32	7,35	7,44	7,44	7,25	7,62	7,84	7,78	7,90	7,75	7,46	7,30	7,30	7,32	7,35	7,44	7,44	7,25	7,62	7,84	7,78	7,90	7,75
Нижегородская область	7,33	7,21	7,35	7,24	7,13	7,35	7,39	7,05	7,61	7,78	7,79	7,95	7,82	7,33	7,21	7,35	7,24	7,13	7,35	7,39	7,05	7,61	7,78	7,79	7,95	7,82
Оренбургская область	7,49	7,50	7,29	7,17	6,96	7,26	7,50	7,23	7,49	7,75	7,81	7,96	7,99	7,49	7,50	7,29	7,17	6,96	7,26	7,50	7,23	7,49	7,75	7,81	7,96	7,99
Пензенская область	6,84	6,58	6,71	6,79	6,81	6,79	6,70	6,48	7,34	7,43	7,23	7,33	7,22	6,84	6,58	6,71	6,79	6,81	6,79	6,70	6,48	7,34	7,43	7,23	7,33	7,22
Самарская область	7,51	7,50	7,39	7,39	7,37	7,56	7,62	7,27	7,81	8,06	8,05	8,04	8,12	7,51	7,50	7,39	7,39	7,37	7,56	7,62	7,27	7,81	8,06	8,05	8,04	8,12
Саратовская область	7,50	7,50	7,26	7,42	7,31	7,47	7,50	7,33	7,80	7,94	7,95	8,09	8,02	7,50	7,50	7,26	7,42	7,31	7,47	7,50	7,33	7,80	7,94	7,95	8,09	8,02
Ульяновская область	7,39	7,40	7,23	7,37	7,12	7,31	7,34	6,95	7,57	7,70	7,71	7,93	7,67	7,39	7,40	7,23	7,37	7,12	7,31	7,34	6,95	7,57	7,70	7,71	7,93	7,67

Окончание табл. 21

	2020 г.												2021 г.														
	Ноябрь	Декабрь	Январь	Февраль	Март	Апрель	Май	Июнь	Июль	Август	Сентябрь	Октябрь	Ноябрь	Ноябрь	Декабрь	Январь	Февраль	Март	Апрель	Май	Июнь	Июль	Август	Сентябрь	Октябрь	Ноябрь	
УРАЛЬСКИЙ ФЕДЕРАЛЬНЫЙ ОКРУГ	7,57	7,53	7,39	7,39	7,38	7,36	7,37	7,07	7,75	7,77	7,78	7,82	7,80	7,57	7,70	7,55	7,57	7,57	7,52	7,45	7,22	7,84	7,86	7,82	7,87	7,87	7,84
Курганская область	7,57	7,60	7,34	7,34	7,06	7,22	7,31	6,98	7,58	7,83	7,63	7,82	7,64	7,34	7,60	7,34	7,34	7,06	7,22	7,31	6,98	7,58	7,83	7,63	7,82	7,82	7,64
Свердловская область	7,49	7,48	7,34	7,35	7,40	7,32	7,35	7,03	7,74	7,74	7,75	7,78	7,80	7,49	7,48	7,34	7,35	7,40	7,32	7,35	7,03	7,74	7,74	7,75	7,78	7,81	7,73
Тюменская область в том числе Ханты-Мансийский автономный округ – Югра	7,62	7,58	7,41	7,42	7,42	7,33	7,37	7,10	7,79	7,75	7,75	7,81	7,73	7,62	7,58	7,41	7,42	7,42	7,33	7,37	7,10	7,79	7,75	7,75	7,81	7,81	7,73
Челябинская область	7,50	7,53	7,40	7,44	7,33	7,40	7,44	7,08	7,67	7,89	7,96	7,99	8,11	7,50	7,53	7,40	7,44	7,33	7,40	7,44	7,08	7,67	7,89	7,96	7,99	8,11	8,11
СИБИРСКИЙ ФЕДЕРАЛЬНЫЙ ОКРУГ	7,60	7,47	7,41	7,40	7,33	7,54	7,41	7,06	7,71	7,89	7,96	7,92	8,00	7,60	7,47	7,41	7,40	7,33	7,54	7,41	7,06	7,71	7,89	7,96	7,92	7,92	8,00
Республика Алтай	7,48	7,46	7,42	7,38	7,34	7,45	7,51	7,25	7,74	7,88	7,91	7,96	7,90	7,05	7,46	7,42	7,38	7,34	7,45	7,51	7,25	7,74	7,88	7,91	7,96	7,96	7,90
Республика Тыва	7,05	6,89	7,45	6,77	6,50	7,30	8,06	7,33	6,89	7,21	7,87	8,28	8,38	7,05	6,89	7,45	6,77	6,50	7,30	8,06	7,33	6,89	7,21	7,87	8,28	8,28	8,38
Республика Хакасия	7,77	7,68	7,99	7,64	7,61	7,64	7,45	7,70	8,10	8,10	8,28	8,17	8,55	7,77	7,68	7,99	7,64	7,61	7,64	7,45	7,70	8,10	8,10	8,28	8,17	8,17	8,55
Алтайский край	7,39	7,27	6,93	6,97	6,79	7,07	7,52	7,23	7,61	7,81	7,78	8,04	7,95	7,39	7,27	6,93	6,97	6,79	7,07	7,52	7,23	7,61	7,81	7,78	7,83	7,83	7,88
Красноярский край	7,39	7,39	7,33	7,35	7,22	7,35	7,49	7,16	7,71	7,78	7,83	7,83	7,88	7,39	7,39	7,33	7,35	7,22	7,35	7,49	7,16	7,71	7,78	7,83	7,83	7,83	7,88
Иркутская область	7,55	7,62	7,42	7,46	7,43	7,49	7,49	7,35	7,81	7,93	7,99	8,01	8,02	7,55	7,62	7,42	7,46	7,43	7,49	7,49	7,35	7,81	7,93	7,99	8,01	8,01	8,02
Кемеровская область	7,60	7,65	7,62	7,48	7,41	7,59	7,72	7,50	7,77	7,89	8,10	8,11	8,21	7,60	7,65	7,62	7,48	7,41	7,59	7,72	7,50	7,77	7,89	8,10	8,11	8,11	8,21
Новосибирская область	7,50	7,51	7,54	7,43	7,46	7,54	7,58	7,24	7,88	8,01	7,95	8,14	7,94	7,50	7,51	7,54	7,43	7,46	7,54	7,58	7,24	7,88	8,01	7,95	8,14	8,14	7,94
Омская область	7,41	7,32	7,29	7,27	7,23	7,35	7,31	7,00	7,59	7,76	7,77	7,71	7,57	7,41	7,32	7,29	7,27	7,23	7,35	7,31	7,00	7,59	7,76	7,77	7,71	7,71	7,57
Томская область	7,55	7,54	7,53	7,42	7,40	7,50	7,60	7,47	7,89	7,99	7,98	8,11	7,90	7,55	7,54	7,53	7,42	7,40	7,50	7,60	7,47	7,89	7,99	7,98	8,11	8,11	7,90
ДАЛЬНЕВОСТОЧНЫЙ ФЕДЕРАЛЬНЫЙ ОКРУГ	7,34	7,09	7,25	7,49	7,42	7,47	7,55	7,05	7,62	7,83	7,76	7,86	7,95	6,93	6,58	6,38	6,43	6,44	6,59	6,64	6,42	6,75	6,83	6,78	7,03	6,86	7,03
Республика Бурятия	6,93	6,58	6,38	6,43	6,44	6,59	6,64	6,41	7,04	7,22	7,03	6,86	6,35	7,15	6,89	6,17	6,82	6,59	6,47	6,58	6,41	7,04	7,22	7,03	6,86	6,86	7,03
Республика Саха (Якутия)	7,15	6,89	6,17	6,82	6,59	6,28	6,40	6,19	6,59	6,53	6,53	5,93	5,98	6,86	6,72	5,94	6,49	6,49	6,28	6,40	6,19	6,59	6,53	6,53	5,93	5,93	5,98
Забайкальский край	7,21	7,01	6,71	6,46	6,56	6,80	6,81	6,70	6,96	7,32	7,08	6,90	6,64	7,21	7,01	6,71	6,46	6,56	6,80	6,81	6,70	6,96	7,32	7,08	6,90	6,90	6,64
Камчатский край	7,62	7,29	7,33	7,35	7,23	7,47	7,50	7,23	7,94	7,70	8,25	7,80	8,17	7,62	7,29	7,33	7,35	7,23	7,47	7,50	7,23	7,94	7,70	8,25	7,80	7,80	8,17
Приморский край	6,86	5,95	5,89	5,76	5,79	6,36	6,38	6,20	6,47	6,51	6,25	6,10	5,86	6,86	5,95	5,89	5,76	5,79	6,36	6,38	6,20	6,47	6,51	6,25	6,10	6,10	5,86
Хабаровский край	7,04	6,92	6,99	7,10	6,90	7,14	7,03	6,71	7,09	7,12	7,05	6,80	6,73	7,04	6,92	6,99	7,10	6,90	7,14	7,03	6,71	7,09	7,12	7,05	6,80	6,80	6,73
Амурская область	6,60	6,34	6,33	6,22	6,56	6,67	6,74	6,76	6,89	7,02	6,90	6,26	6,07	6,60	6,34	6,33	6,22	6,56	6,67	6,74	6,76	6,89	7,02	6,90	6,26	6,26	6,07
Магаданская область	6,25	5,80	6,17	6,27	6,09	5,81	6,48	5,79	7,00	6,91	6,67	6,22	5,87	6,25	5,80	6,17	6,27	6,09	5,81	6,48	5,79	7,00	6,91	6,67	6,22	6,22	5,87
Сахалинская область	6,79	7,19	6,95	6,44	6,75	6,31	6,33	6,05	6,02	6,31	6,77	6,94	6,17	6,79	7,19	6,95	6,44	6,75	6,31	6,33	6,05	6,02	6,31	6,77	6,94	6,94	6,17
Еврейская автономная область	7,20	6,76	7,13	6,92	6,25	7,15	7,10	6,82	6,82	7,00	7,39	7,51	6,69	7,20	6,76	7,13	6,92	6,25	7,15	7,10	6,82	6,82	7,00	7,39	7,51	7,51	6,69
Чукотский автономный округ	6,10	6,07	4,98	5,45	6,13	5,79	6,68	6,48	7,16	6,80	6,50	6,74	6,48	6,10	6,07	4,98	5,45	6,13	5,79	6,68	6,48	7,16	6,80	6,50	6,74	6,74	6,48

СРЕДНЕВЗВЕШЕННАЯ ПРОЦЕНТНАЯ СТАВКА ПО ИЖК ПО ДДУ, ПРЕДОСТАВЛЕННЫМ ФИЗИЧЕСКИМ ЛИЦАМ – РЕЗИДЕНТАМ В РУБЛЯХ В ТЕЧЕНИЕ МЕСЯЦА,  
В РАЗРЕЗЕ СУБЪЕКТОВ РОССИЙСКОЙ ФЕДЕРАЦИИ

Табл. 22

	2020 г.												2021 г.														
	Ноябрь	Декабрь	Январь	Февраль	Март	Апрель	Май	Июнь	Июль	Август	Сентябрь	Октябрь	Ноябрь	Ноябрь	Декабрь	Январь	Февраль	Март	Апрель	Май	Июнь	Июль	Август	Сентябрь	Октябрь	Ноябрь	
	<b>РОССИЙСКАЯ ФЕДЕРАЦИЯ</b>	<b>5,92</b>	<b>5,83</b>	<b>5,86</b>	<b>5,92</b>	<b>5,91</b>	<b>5,82</b>	<b>5,62</b>	<b>5,48</b>	<b>6,23</b>	<b>6,39</b>	<b>6,24</b>	<b>6,00</b>	<b>5,83</b>	<b>5,92</b>	<b>5,90</b>	<b>5,96</b>	<b>6,09</b>	<b>6,08</b>	<b>6,03</b>	<b>5,84</b>	<b>5,69</b>	<b>6,56</b>	<b>6,60</b>	<b>6,48</b>	<b>6,00</b>	<b>5,83</b>
ЦЕНТРАЛЬНЫЙ ФЕДЕРАЛЬНЫЙ ОКРУГ	5,97	5,90	5,96	6,09	6,08	6,03	5,84	5,69	6,56	6,60	6,48	6,21	6,03	6,14	5,60	5,95	5,90	5,75	5,62	5,70	5,30	5,91	6,10	6,39	6,21	6,41	
Белгородская область	5,52	5,88	5,80	5,57	5,68	5,52	5,49	5,23	5,86	6,31	6,28	6,00	5,59	Владимирская область	6,11	5,92	5,86	6,21	5,83	6,13	5,99	6,35	6,59	6,08	6,16	6,00	5,59
Воронежская область	5,67	5,61	5,90	5,83	5,67	5,65	5,47	5,38	5,99	6,22	6,17	5,98	6,04	Ивановская область	5,93	5,73	5,58	6,24	5,81	6,15	5,68	5,45	6,66	6,36	5,51	5,88	6,36
Калужская область	5,97	5,75	5,93	6,04	6,08	5,69	5,64	5,51	6,47	6,53	6,34	6,18	5,89	Костромская область	6,04	6,23	5,65	6,01	5,81	5,60	5,60	5,57	5,80	6,45	6,01	6,26	6,07
Курская область	5,82	6,19	6,75	5,85	6,29	5,94	5,49	5,12	6,35	6,06	5,80	5,65	5,28	Липецкая область	5,93	5,85	5,72	5,90	5,98	5,77	5,43	5,37	6,19	6,10	6,43	6,09	5,82
Московская область	5,90	5,74	5,88	5,94	5,95	5,88	5,72	5,57	6,50	6,46	6,36	6,00	5,83	Орловская область	5,92	5,47	5,68	5,98	5,66	5,61	5,55	5,01	5,95	6,39	5,92	5,97	5,73
Рязанская область	5,82	5,47	5,89	6,00	6,12	5,86	5,76	5,51	5,98	6,13	6,25	5,96	6,01	Смоленская область	5,92	5,78	5,72	5,78	5,94	5,90	5,63	5,72	5,86	6,73	6,59	6,12	6,08
Тамбовская область	5,75	5,68	5,41	5,71	5,57	5,75	5,57	5,15	5,67	6,28	6,02	5,88	5,90	Тверская область	5,84	5,86	6,06	6,28	5,92	5,81	5,47	5,29	6,25	6,18	5,81	5,94	5,67
Тульская область	5,91	6,10	6,21	6,11	6,14	5,93	5,68	5,62	6,09	6,32	6,17	6,51	5,84	Ярославская область	5,72	6,02	5,98	6,09	5,93	5,69	5,79	5,79	6,24	6,35	6,17	6,19	6,03
г. Москва	6,06	6,03	6,01	6,20	6,22	6,20	5,98	5,87	6,78	6,81	6,67	6,37	6,16	<b>СЕВЕРО-ЗАПАДНЫЙ ФЕДЕРАЛЬНЫЙ ОКРУГ</b>	<b>6,07</b>	<b>6,08</b>	<b>6,06</b>	<b>6,05</b>	<b>6,02</b>	<b>5,77</b>	<b>5,51</b>	<b>5,34</b>	<b>6,38</b>	<b>6,51</b>	<b>6,20</b>	<b>5,92</b>	<b>5,65</b>
Республика Карелия	6,23	6,03	6,05	5,84	6,31	5,87	5,48	5,48	6,08	6,45	6,22	6,23	5,89	Республика Коми	5,95	6,09	6,09	6,00	6,17	5,82	5,75	5,40	6,24	6,86	6,12	6,20	6,15
Архангельская область	6,27	6,16	6,17	6,07	6,00	5,81	5,18	5,32	6,51	6,49	6,45	6,07	5,95	в том числе Ненецкий автономный округ	6,21	6,12	5,86	6,21	6,36	5,94	6,32	5,08	6,79	5,60	7,87	5,53	5,76
Вологодская область	5,99	6,41	6,09	6,05	5,96	5,80	5,77	5,64	6,62	6,71	6,33	6,26	5,91	Калининградская область	6,04	5,90	5,84	5,77	5,80	5,91	5,77	5,68	6,11	6,56	6,84	6,35	6,21
Ленинградская область	5,93	5,97	6,15	6,06	5,88	5,62	5,39	5,15	6,28	6,53	6,03	5,57	5,39	Мурманская область	6,02	6,10	5,84	6,00	5,84	5,84	5,61	5,28	6,05	6,53	6,49	6,16	5,84
Новгородская область	5,97	5,99	5,70	6,03	5,71	5,59	5,48	5,30	6,34	6,75	6,02	5,57	5,64	Псковская область	5,86	5,25	6,11	6,08	5,78	5,71	5,43	5,08	6,48	6,11	6,12	5,90	5,26
г. Санкт-Петербург	6,09	6,11	6,06	6,08	6,07	5,78	5,49	5,33	6,44	6,46	6,16	5,90	5,60														

Продолжение табл. 22

	2021 г.												
	Ноябрь	Декабрь	Январь	Февраль	Март	Апрель	Май	Июнь	Июль	Август	Сентябрь	Октябрь	Ноябрь
ЮЖНЫЙ ФЕДЕРАЛЬНЫЙ ОКРУГ	6,14	6,13	6,14	6,15	6,07	5,97	5,80	5,75	6,48	6,72	6,57	6,57	6,35
Республика Адыгея (Адыгея)	6,11	6,49	6,52	5,29	5,80	6,30	5,33	6,20	6,76	6,42	5,60	6,95	6,53
Республика Калмыкия	5,90	6,04	5,98	5,85	5,89	5,35	4,94	5,12	5,91	6,66	5,86	6,18	5,74
Республика Крым	6,20	6,10	6,04	6,18	5,97	6,09	6,15	5,81	6,10	6,56	6,75	7,65	7,22
Краснодарский край	6,17	6,20	6,18	6,22	6,16	6,07	5,90	6,01	6,80	6,94	6,95	6,96	6,59
Астраханская область	5,83	5,88	5,95	5,70	5,63	5,45	5,34	5,58	6,30	6,72	6,49	6,33	5,97
Волгоградская область	6,03	5,87	6,06	6,09	5,84	5,73	5,61	5,33	6,05	6,49	5,98	6,03	5,83
Ростовская область	6,18	6,13	6,14	6,21	6,14	6,01	5,79	5,60	6,34	6,49	6,43	6,20	6,15
г. Севастополь	6,28	6,36	6,21	6,18	6,33	6,14	6,17	5,87	6,63	7,34	7,04	5,82	8,14
СЕВЕРО-КАВКАЗСКИЙ ФЕДЕРАЛЬНЫЙ ОКРУГ	6,06	6,03	5,83	6,05	5,93	5,90	5,58	5,59	6,23	6,38	6,28	6,12	5,94
Республика Дагестан	5,78	5,80	5,36	5,81	5,73	5,47	5,23	5,69	5,81	6,41	6,03	5,81	5,53
Республика Ингушетия	7,19	5,70	6,06	6,31	4,20	5,23	5,46	5,50	7,51	6,83	5,46	7,31	8,63
Кабардино-Балкарская Республика	6,04	5,84	5,85	5,87	5,71	6,35	4,87	5,15	6,22	6,75	6,64	5,13	5,87
Карачаево-Черкесская Республика	6,77	5,92	6,22	5,63	5,82	5,51	5,77	5,54	6,03	6,48	6,30	6,87	5,59
Республика Северная Осетия – Алания	5,99	6,28	6,19	6,32	6,08	5,95	5,67	5,21	6,32	6,21	6,35	5,59	6,32
Чеченская Республика	6,11	6,43	5,81	7,09	5,87	5,70	6,94	6,16	7,40	5,91	6,38	6,61	4,58
Ставропольский край	6,13	6,12	5,94	6,07	6,08	6,01	5,70	5,65	6,29	6,41	6,36	6,39	6,10
ПРИВОЛЖСКИЙ ФЕДЕРАЛЬНЫЙ ОКРУГ	5,77	5,70	5,82	5,88	5,81	5,73	5,47	5,34	5,89	6,21	6,06	5,87	5,75
Республика Башкортостан	6,09	5,81	6,21	6,17	6,00	5,87	5,78	5,53	6,02	6,39	6,48	6,23	5,94
Республика Марий Эл	5,81	5,95	5,33	5,64	5,81	5,60	5,06	4,98	6,09	5,91	5,44	5,96	5,42
Республика Мордовия	5,75	5,74	5,35	5,69	5,96	5,64	4,96	5,19	5,88	6,28	5,46	5,85	5,64
Республика Татарстан (Татарстан)	5,52	5,49	5,66	5,54	5,69	5,49	5,10	4,88	5,36	5,90	5,39	5,17	5,06
Удмуртская Республика	5,55	5,26	5,78	5,95	5,84	5,75	5,52	5,29	5,65	5,90	5,70	5,14	5,24
Чувашская Республика – Чувашия	5,76	5,68	5,57	5,94	5,70	5,60	5,34	5,44	5,73	6,15	6,37	5,84	5,98
Пермский край	5,89	5,96	5,93	5,99	6,03	5,81	5,73	5,57	5,91	6,13	6,15	6,19	6,17
Кировская область	5,84	5,82	5,76	5,85	5,76	5,81	5,48	5,47	5,80	6,44	6,19	5,72	5,92
Нижегородская область	5,81	5,82	6,03	6,01	5,83	6,04	5,82	5,62	6,38	6,60	6,58	6,48	6,32
Оренбургская область	6,03	6,00	6,04	5,89	5,79	5,78	5,67	5,35	5,89	6,46	6,16	6,14	6,07
Пензенская область	5,18	5,19	5,49	5,36	5,41	5,43	4,97	4,92	5,71	5,62	5,68	5,60	5,42
Самарская область	5,75	5,69	5,63	5,98	5,78	5,78	5,52	5,47	6,34	6,60	6,12	6,18	6,24
Саратовская область	5,98	5,96	5,83	5,85	5,81	5,72	5,34	5,36	6,22	6,29	6,46	6,30	6,03
Ульяновская область	5,80	6,10	5,76	6,07	5,70	5,74	5,51	5,44	5,96	6,11	6,19	6,04	5,74



Окончание табл. 22

	2021 г.												
	Ноябрь	Декабрь	Январь	Февраль	Март	Апрель	Май	Июнь	Июль	Август	Сентябрь	Октябрь	Ноябрь
УРАЛЬСКИЙ ФЕДЕРАЛЬНЫЙ ОКРУГ	6,03	5,90	6,00	5,92	5,97	5,78	5,60	5,42	6,34	6,32	6,27	6,14	6,07
Курганская область	6,32	5,95	5,90	5,92	5,80	5,71	5,11	5,04	5,87	5,88	5,80	5,61	5,40
Свердловская область	6,12	6,09	6,16	6,09	6,13	5,89	5,73	5,56	6,31	6,40	6,26	6,21	6,29
Тюменская область	5,89	5,74	5,81	5,76	5,83	5,64	5,49	5,29	6,36	6,26	6,29	6,08	5,90
в том числе Ханты-Мансийский автономный округ – Югра	5,97	5,75	5,69	5,75	5,75	5,62	5,33	5,22	6,22	6,23	6,36	6,19	6,03
в том числе Ямало-Ненецкий автономный округ	5,99	5,98	6,12	6,09	6,00	6,02	5,83	5,55	6,28	6,55	6,73	6,42	6,40
Челябинская область	6,20	5,89	6,15	5,97	6,07	5,93	5,73	5,63	6,43	6,43	6,43	6,26	6,29
СИБИРСКИЙ ФЕДЕРАЛЬНЫЙ ОКРУГ	5,92	5,88	5,89	5,85	5,92	5,81	5,68	5,49	6,15	6,54	6,48	6,29	6,14
Республика Алтай	6,29	5,58	7,02	5,83	6,19	6,14	6,03	5,88	4,35	4,37	7,54	7,12	5,32
Республика Тыва	4,88	5,95	6,54	5,87	5,42	5,71	4,79	4,80	7,29	6,42	6,77	5,44	6,10
Республика Хакасия	5,87	5,16	5,52	5,17	5,96	5,59	5,63	5,28	6,64	6,41	5,94	5,89	5,95
Алтайский край	5,70	5,91	6,01	5,95	5,72	5,75	5,58	5,38	5,73	6,26	6,30	5,95	6,07
Красноярский край	6,05	6,05	5,88	5,97	6,09	5,84	5,73	5,68	6,40	6,71	6,64	6,49	6,50
Иркутская область	6,27	5,93	6,30	5,97	6,11	6,31	5,82	5,70	6,04	6,70	6,72	6,30	6,34
Кемеровская область	5,67	5,72	5,86	5,70	6,01	5,79	5,73	5,53	6,20	6,64	6,37	6,28	5,95
Новосибирская область	5,96	5,83	5,79	5,88	5,88	5,78	5,71	5,37	6,05	6,42	6,39	6,26	6,03
Омская область	5,56	6,00	5,69	5,58	5,63	5,39	5,37	5,25	6,25	6,55	6,40	6,40	5,69
Томская область	6,03	5,46	5,60	5,88	5,93	5,65	5,69	5,48	6,10	6,78	6,60	6,39	6,41
ДАЛЬНЕВОСТОЧНЫЙ ФЕДЕРАЛЬНЫЙ ОКРУГ	4,85	4,39	4,11	4,14	4,28	4,35	4,41	4,45	4,44	4,80	4,50	3,81	3,79
Республика Бурятия	4,96	4,71	3,47	4,53	4,50	3,89	3,98	4,39	4,36	5,42	4,67	3,66	4,54
Республика Саха (Якутия)	4,55	4,48	3,74	4,06	4,22	3,96	4,23	4,42	4,03	4,40	4,24	3,15	3,61
Забайкальский край	5,54	4,83	4,89	4,28	4,50	5,10	5,19	5,16	4,64	5,73	4,89	4,33	3,79
Камчатский край	6,25	5,60	5,69	6,26	5,63	5,76	5,57	5,38	6,77	6,09	6,32	6,67	6,74
Приморский край	4,50	3,47	3,21	3,28	3,39	3,76	3,79	3,92	4,12	3,74	4,02	3,27	3,14
Хабаровский край	4,79	4,73	4,70	4,73	4,67	4,91	4,67	4,56	4,61	5,02	4,70	3,87	3,45
Амурская область	5,11	4,66	4,60	4,68	5,52	4,83	5,03	5,24	5,96	6,68	4,60	4,95	5,14
Магаданская область	5,79	5,78	5,75	6,24	5,98	6,03	6,09	5,42	6,90	6,68	6,80	6,28	6,80
Сахалинская область	4,70	5,18	4,43	3,69	4,49	4,08	4,18	4,23	3,20	4,65	4,21	3,99	3,14
Еврейская автономная область	4,97	4,32	5,19	3,47	4,02	4,71	5,74	4,05	4,69	1,97	4,54	2,64	4,40
Чукотский автономный округ	6,18	5,79	6,09	5,89	6,20	5,86	5,40	5,22	7,02	7,07	5,97	6,11	5,50

ДОЛЯ ПРЕДОСТАВЛЕННЫХ ИЖК В ОБЩЕМ ОБЪЕМЕ КРЕДИТОВ, ПРЕДОСТАВЛЕННЫХ ФИЗИЧЕСКИМ ЛИЦАМ – РЕЗИДЕНТАМ В РУБЛЯХ  
И В ИНОСТРАННОЙ ВАЛЮТЕ В ТЕЧЕНИЕ МЕСЯЦА, В РАЗРЕЗЕ СУБЪЕКТОВ РОССИЙСКОЙ ФЕДЕРАЦИИ

Табл. 23

	2020 г.												2021 г.													
	Ноябрь	Декабрь	Январь	Февраль	Март	Апрель	Май	Июнь	Июль	Август	Сентябрь	Октябрь	Ноябрь	Ноябрь	Декабрь	Январь	Февраль	Март	Апрель	Май	Июнь	Июль	Август	Сентябрь	Октябрь	Ноябрь
	<b>РОССИЙСКАЯ ФЕДЕРАЦИЯ</b>	<b>31,41</b>	<b>32,68</b>	<b>22,15</b>	<b>28,72</b>	<b>28,53</b>	<b>29,89</b>	<b>25,70</b>	<b>29,13</b>	<b>25,06</b>	<b>24,13</b>	<b>26,15</b>	<b>27,65</b>	<b>27,40</b>	<b>31,97</b>	<b>33,75</b>	<b>24,00</b>	<b>29,60</b>	<b>29,25</b>	<b>30,44</b>	<b>26,56</b>	<b>29,88</b>	<b>24,33</b>	<b>23,38</b>	<b>26,11</b>	<b>27,73</b>
ЦЕНТРАЛЬНЫЙ ФЕДЕРАЛЬНЫЙ ОКРУГ	32,85	33,64	23,63	31,07	29,93	32,17	26,85	30,71	25,21	24,22	26,34	28,07	28,20	32,85	33,64	23,63	31,07	29,93	32,17	26,85	30,71	25,21	24,22	26,34	28,07	28,20
Белгородская область	26,68	27,88	18,71	23,84	22,55	23,83	20,65	24,06	21,76	20,12	22,05	23,17	22,63	26,68	27,88	18,71	23,84	22,55	23,83	20,65	24,06	21,76	20,12	22,05	23,17	22,63
Брянская область	29,09	30,57	19,09	25,05	27,93	30,46	23,64	28,75	23,60	22,50	25,46	27,15	25,71	29,09	30,57	19,09	25,05	27,93	30,46	23,64	28,75	23,60	22,50	25,46	27,15	25,71
Владимирская область	30,14	31,93	20,67	28,68	26,84	30,07	25,18	27,56	24,42	24,86	25,27	27,66	25,58	30,14	31,93	20,67	28,68	26,84	30,07	25,18	27,56	24,42	24,86	25,27	27,66	25,58
Воронежская область	29,95	31,33	21,62	27,55	26,42	29,62	26,26	30,08	24,53	23,28	25,27	27,47	25,13	29,95	31,33	21,62	27,55	26,42	29,62	26,26	30,08	24,53	23,28	25,27	27,47	25,13
Ивановская область	28,84	29,75	20,65	25,76	25,55	27,73	23,30	25,45	21,91	21,82	25,24	26,01	24,10	28,84	29,75	20,65	25,76	25,55	27,73	23,30	25,45	21,91	21,82	25,24	26,01	24,10
Калужская область	32,12	33,32	22,89	30,50	29,96	30,19	28,62	31,25	25,95	26,91	27,39	28,92	28,04	32,12	33,32	22,89	30,50	29,96	30,19	28,62	31,25	25,95	26,91	27,39	28,92	28,04
Костромская область	30,29	32,37	21,54	27,03	26,66	29,00	26,32	28,19	26,80	25,46	24,80	29,02	24,60	30,29	32,37	21,54	27,03	26,66	29,00	26,32	28,19	26,80	25,46	24,80	29,02	24,60
Курская область	26,77	28,36	20,38	23,15	24,48	25,52	22,86	24,75	23,47	20,85	23,78	26,39	28,02	26,77	28,36	20,38	23,15	24,48	25,52	22,86	24,75	23,47	20,85	23,78	26,39	28,02
Липецкая область	27,45	29,56	18,16	23,73	24,60	25,54	21,91	24,92	22,65	22,67	23,56	23,95	22,72	27,45	29,56	18,16	23,73	24,60	25,54	21,91	24,92	22,65	22,67	23,56	23,95	22,72
Московская область	33,20	34,07	23,97	31,59	30,62	32,66	27,18	31,01	25,07	24,52	26,54	28,30	28,48	33,20	34,07	23,97	31,59	30,62	32,66	27,18	31,01	25,07	24,52	26,54	28,30	28,48
Орловская область	31,37	33,57	24,52	27,36	26,23	29,61	23,83	28,14	22,89	23,10	26,33	25,67	26,52	31,37	33,57	24,52	27,36	26,23	29,61	23,83	28,14	22,89	23,10	26,33	25,67	26,52
Рязанская область	33,03	34,21	22,14	29,34	27,99	28,53	25,27	31,23	25,21	24,05	26,92	28,61	26,57	33,03	34,21	22,14	29,34	27,99	28,53	25,27	31,23	25,21	24,05	26,92	28,61	26,57
Смоленская область	29,94	31,14	19,79	26,41	26,30	26,81	23,54	27,14	21,01	21,36	21,87	24,89	24,64	29,94	31,14	19,79	26,41	26,30	26,81	23,54	27,14	21,01	21,36	21,87	24,89	24,64
Тамбовская область	29,52	29,68	21,59	25,90	25,94	26,91	23,70	26,43	22,35	22,18	23,77	25,68	24,61	29,52	29,68	21,59	25,90	25,94	26,91	23,70	26,43	22,35	22,18	23,77	25,68	24,61
Тверская область	30,94	32,08	21,43	29,09	28,01	29,81	24,24	30,13	24,06	22,74	27,60	27,47	26,81	30,94	32,08	21,43	29,09	28,01	29,81	24,24	30,13	24,06	22,74	27,60	27,47	26,81
Тульская область	30,36	29,74	20,73	26,63	27,39	29,71	24,28	28,38	24,11	23,46	25,36	26,21	27,05	30,36	29,74	20,73	26,63	27,39	29,71	24,28	28,38	24,11	23,46	25,36	26,21	27,05
Ярославская область	25,70	27,07	18,19	24,71	25,89	28,40	22,18	25,93	22,27	20,37	23,10	23,74	24,32	25,70	27,07	18,19	24,71	25,89	28,40	22,18	25,93	22,27	20,37	23,10	23,74	24,32
г. Москва	35,10	35,43	25,55	33,91	32,02	34,68	28,59	32,63	26,50	25,07	27,27	29,17	30,05	35,10	35,43	25,55	33,91	32,02	34,68	28,59	32,63	26,50	25,07	27,27	29,17	30,05
<b>СЕВЕРО-ЗАПАДНЫЙ ФЕДЕРАЛЬНЫЙ ОКРУГ</b>	<b>31,97</b>	<b>33,75</b>	<b>24,00</b>	<b>29,60</b>	<b>29,25</b>	<b>30,44</b>	<b>26,56</b>	<b>29,88</b>	<b>24,33</b>	<b>23,38</b>	<b>26,11</b>	<b>27,73</b>	<b>27,88</b>	<b>31,97</b>	<b>33,75</b>	<b>24,00</b>	<b>29,60</b>	<b>29,25</b>	<b>30,44</b>	<b>26,56</b>	<b>29,88</b>	<b>24,33</b>	<b>23,38</b>	<b>26,11</b>	<b>27,73</b>	<b>27,88</b>
Республика Карелия	29,65	29,49	18,07	22,49	24,77	24,03	22,21	25,77	20,47	19,79	21,09	23,30	23,22	29,65	29,49	18,07	22,49	24,77	24,03	22,21	25,77	20,47	19,79	21,09	23,30	23,22
Республика Коми	29,84	30,11	19,60	25,70	27,55	27,28	24,70	27,02	23,16	25,60	24,67	25,37	23,56	29,84	30,11	19,60	25,70	27,55	27,28	24,70	27,02	23,16	25,60	24,67	25,37	23,56
Архангельская область	31,26	32,76	22,17	29,22	28,23	30,02	25,36	29,35	25,09	22,83	25,52	29,33	26,89	31,26	32,76	22,17	29,22	28,23	30,02	25,36	29,35	25,09	22,83	25,52	29,33	26,89
в том числе Ненецкий автономный округ	22,05	33,94	27,64	27,48	16,56	26,70	25,73	17,43	20,24	15,67	18,38	29,88	24,66	22,05	33,94	27,64	27,48	16,56	26,70	25,73	17,43	20,24	15,67	18,38	29,88	24,66
Вологодская область	28,69	31,19	19,18	25,84	25,92	26,77	24,44	25,93	21,52	23,15	24,52	26,19	26,34	28,69	31,19	19,18	25,84	25,92	26,77	24,44	25,93	21,52	23,15	24,52	26,19	26,34
Калининградская область	28,63	27,44	18,51	24,17	24,57	26,66	25,28	25,25	21,40	21,54	22,01	22,89	23,05	28,63	27,44	18,51	24,17	24,57	26,66	25,28	25,25	21,40	21,54	22,01	22,89	23,05
Ленинградская область	32,55	34,52	23,90	29,68	28,21	30,62	26,68	29,71	23,22	23,15	24,87	27,48	27,82	32,55	34,52	23,90	29,68	28,21	30,62	26,68	29,71	23,22	23,15	24,87	27,48	27,82
Мурманская область	23,17	23,89	15,60	20,58	21,66	22,30	20,58	24,44	19,53	18,63	19,69	20,77	21,43	23,17	23,89	15,60	20,58	21,66	22,30	20,58	24,44	19,53	18,63	19,69	20,77	21,43
Новгородская область	29,54	30,55	17,96	23,88	25,31	27,54	24,17	26,01	21,23	21,06	22,76	25,44	24,03	29,54	30,55	17,96	23,88	25,31	27,54	24,17	26,01	21,23	21,06	22,76	25,44	24,03
Псковская область	24,96	27,11	18,58	23,16	21,88	22,77	21,83	23,78	18,28	18,19	21,28	22,65	21,44	24,96	27,11	18,58	23,16	21,88	22,77	21,83	23,78	18,28	18,19	21,28	22,65	21,44
г. Санкт-Петербург	34,62	37,01	27,97	33,24	32,56	33,64	28,71	32,85	26,79	24,75	28,91	30,11	30,92	34,62	37,01	27,97	33,24	32,56	33,64	28,71	32,85	26,79	24,75	28,91	30,11	30,92

(%)





ДИНАМИКА ОБЪЕМА ИЖК, ПРЕДОСТАВЛЕННЫХ ФИЗИЧЕСКИМ ЛИЦАМ – РЕЗИДЕНТАМ  
В РУБЛЯХ

Рис. 1

ДИНАМИКА ПРОЦЕНТНЫХ СТАВОК  
(% ГОДОВЫХ)

Рис. 2



**СТРУКТУРА И ДИНАМИКА ЗАДОЛЖЕННОСТИ ПО ИЖК, ПРЕДОСТАВЛЕННЫМ ФИЗИЧЕСКИМ ЛИЦАМ – РЕЗИДЕНТАМ В РУБЛЯХ И В ИНОСТРАННОЙ ВАЛЮТЕ, ВКЛЮЧАЯ ЗАДОЛЖЕННОСТЬ ПО ПРИОБРЕТЕННЫМ ПРАВАМ ТРЕБОВАНИЯ ПО ИЖК В РУБЛЯХ И В ИНОСТРАННОЙ ВАЛЮТЕ**  
(МЛН РУБ.)

Рис. 3а

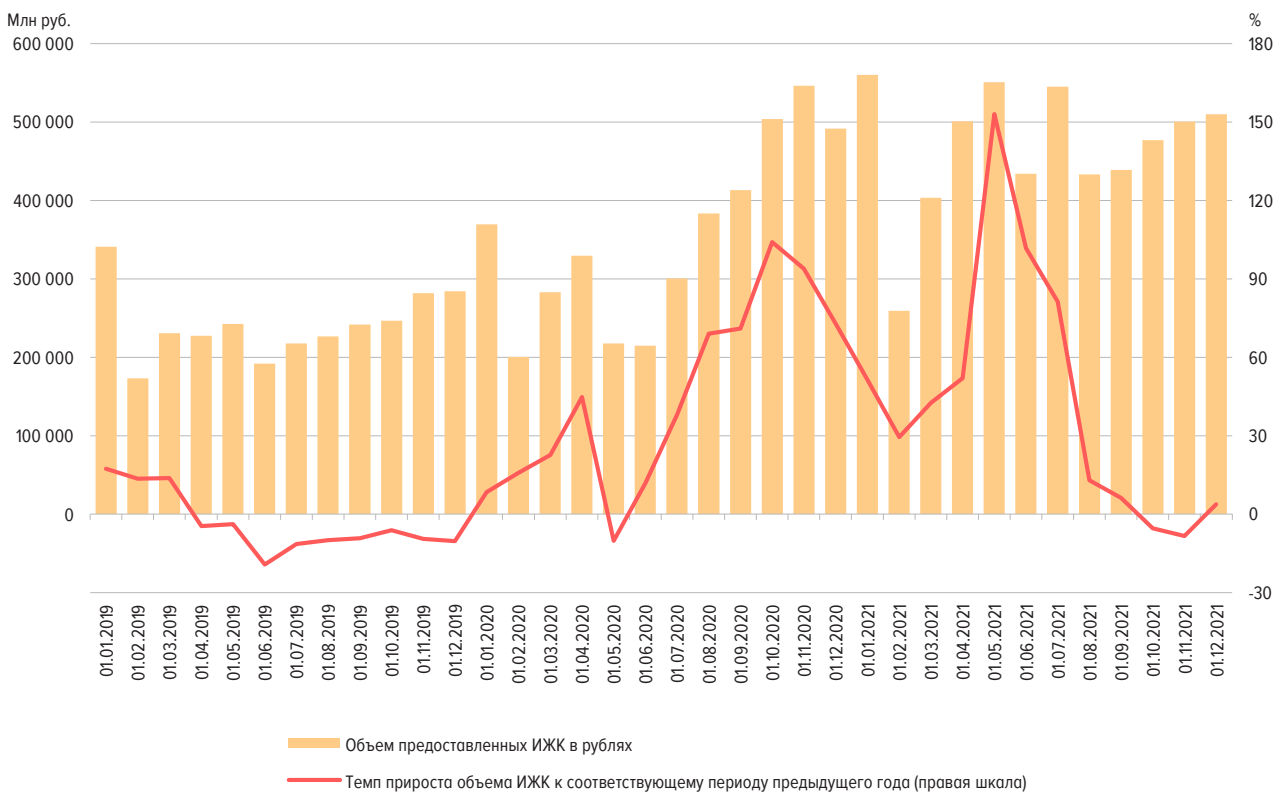
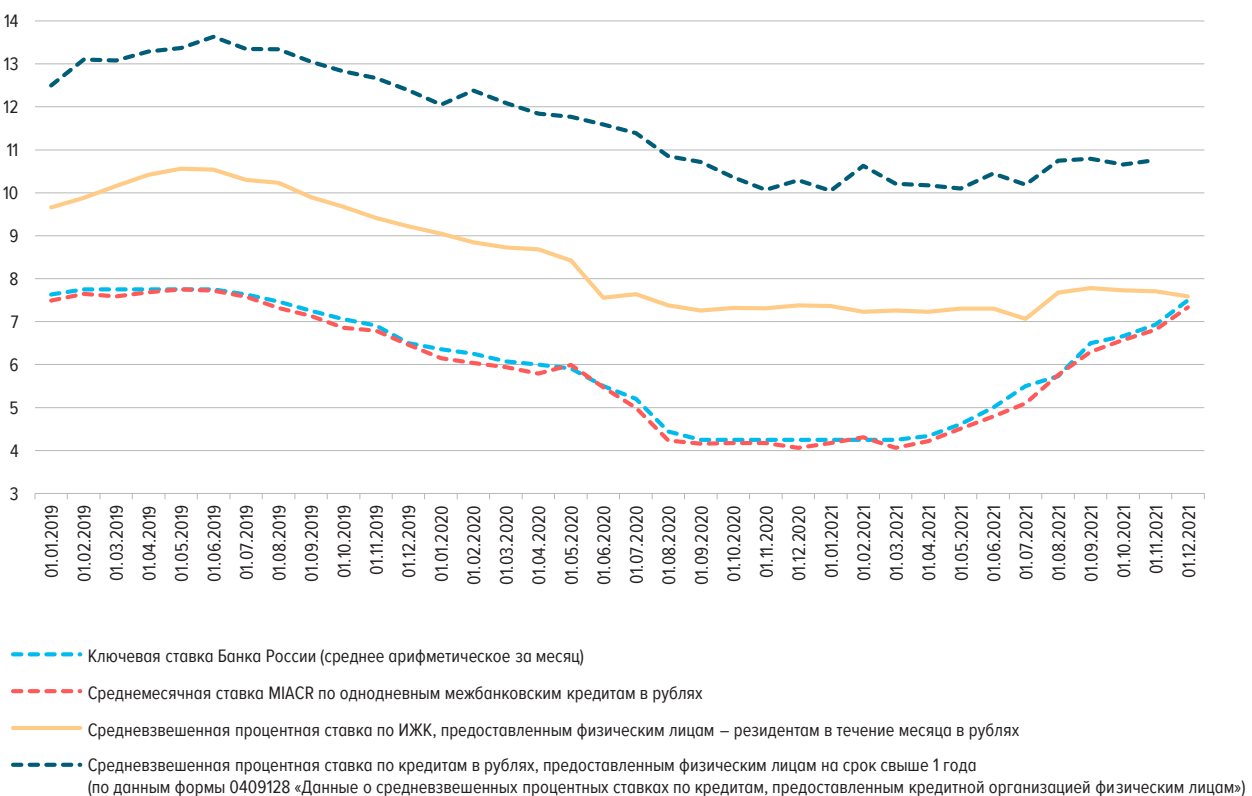
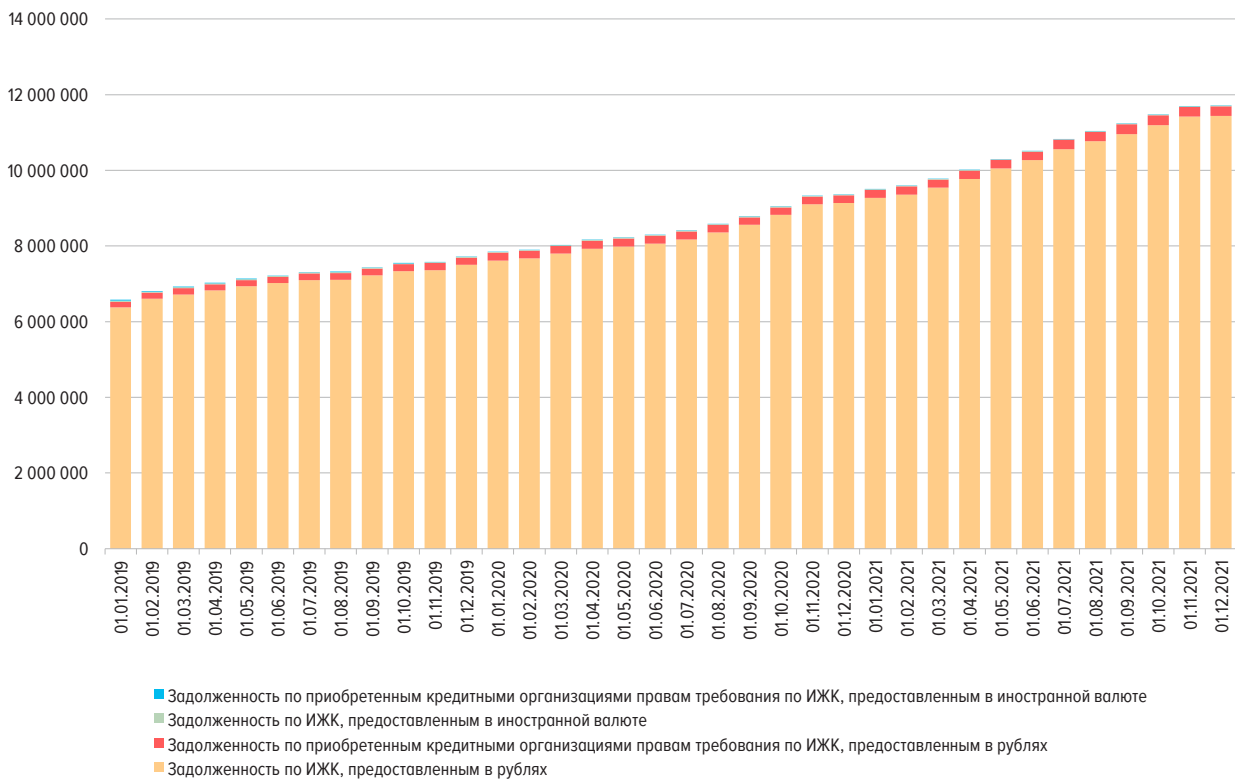

**АБСОЛЮТНОЕ ИЗМЕНЕНИЕ ЗАДОЛЖЕННОСТИ ПО ИЖК (ЗА МЕСЯЦ), ПРЕДОСТАВЛЕННЫМ ФИЗИЧЕСКИМ ЛИЦАМ – РЕЗИДЕНТАМ В РУБЛЯХ И В ИНОСТРАННОЙ ВАЛЮТЕ, ВКЛЮЧАЯ ЗАДОЛЖЕННОСТЬ ПО ПРИОБРЕТЕННЫМ ПРАВАМ ТРЕБОВАНИЯ ПО ИЖК В РУБЛЯХ И В ИНОСТРАННОЙ ВАЛЮТЕ**  
(МЛН РУБ.)

Рис. 3б

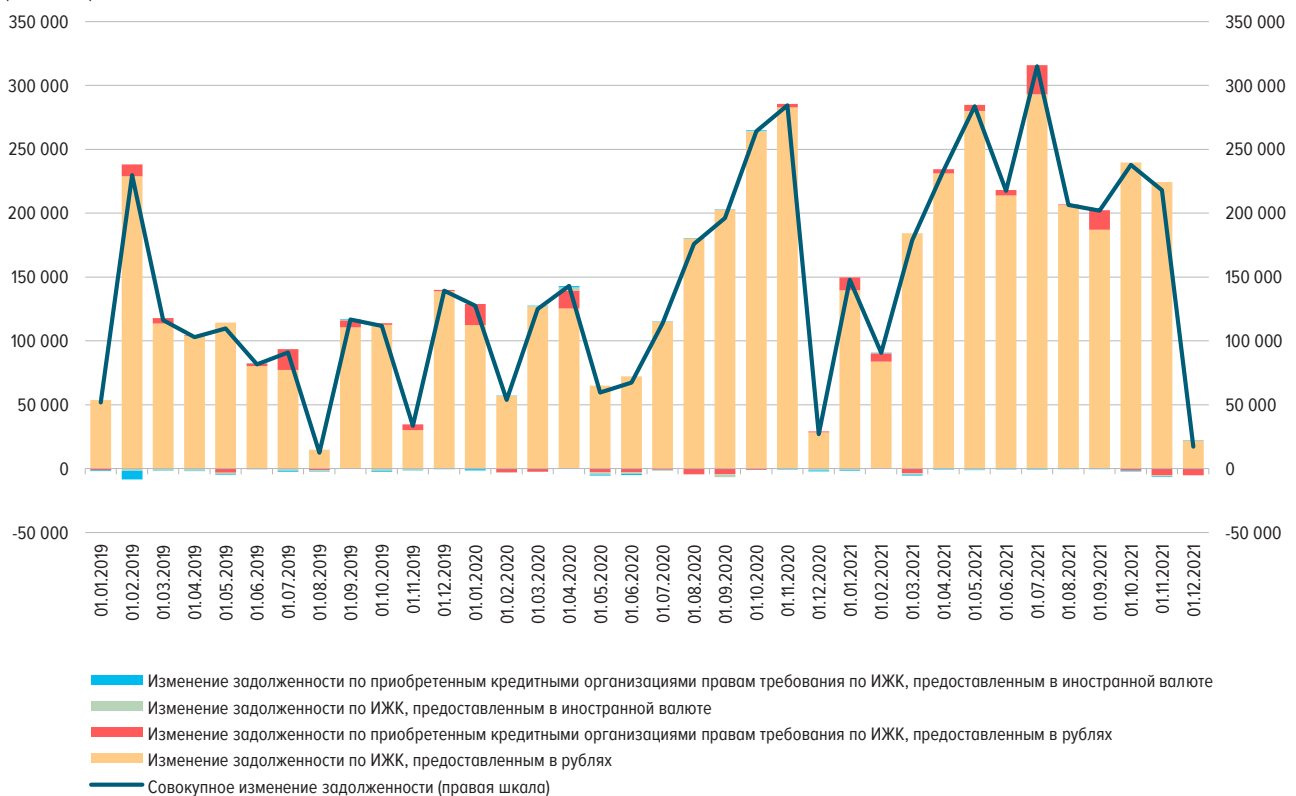

ЗАДОЛЖЕННОСТЬ ПО ИЖК, ПРЕДОСТАВЛЕННЫМ ФИЗИЧЕСКИМ ЛИЦАМ – РЕЗИДЕНТАМ  
В РУБЛЯХ

Рис. 4а

ЗАДОЛЖЕННОСТЬ ПО ИЖК, ПРЕДОСТАВЛЕННЫМ ФИЗИЧЕСКИМ ЛИЦАМ – РЕЗИДЕНТАМ  
В ИНОСТРАННОЙ ВАЛЮТЕ

Рис. 4б



ДОЛЯ ПРОСРОЧЕННОЙ ЗАДОЛЖЕННОСТИ В ЗАДОЛЖЕННОСТИ ПО ИЖК, ПРЕДОСТАВЛЕННЫМ  
ФИЗИЧЕСКИМ ЛИЦАМ – РЕЗИДЕНТАМ В РУБЛЯХ, В ДИНАМИКЕ

Рис. 5а

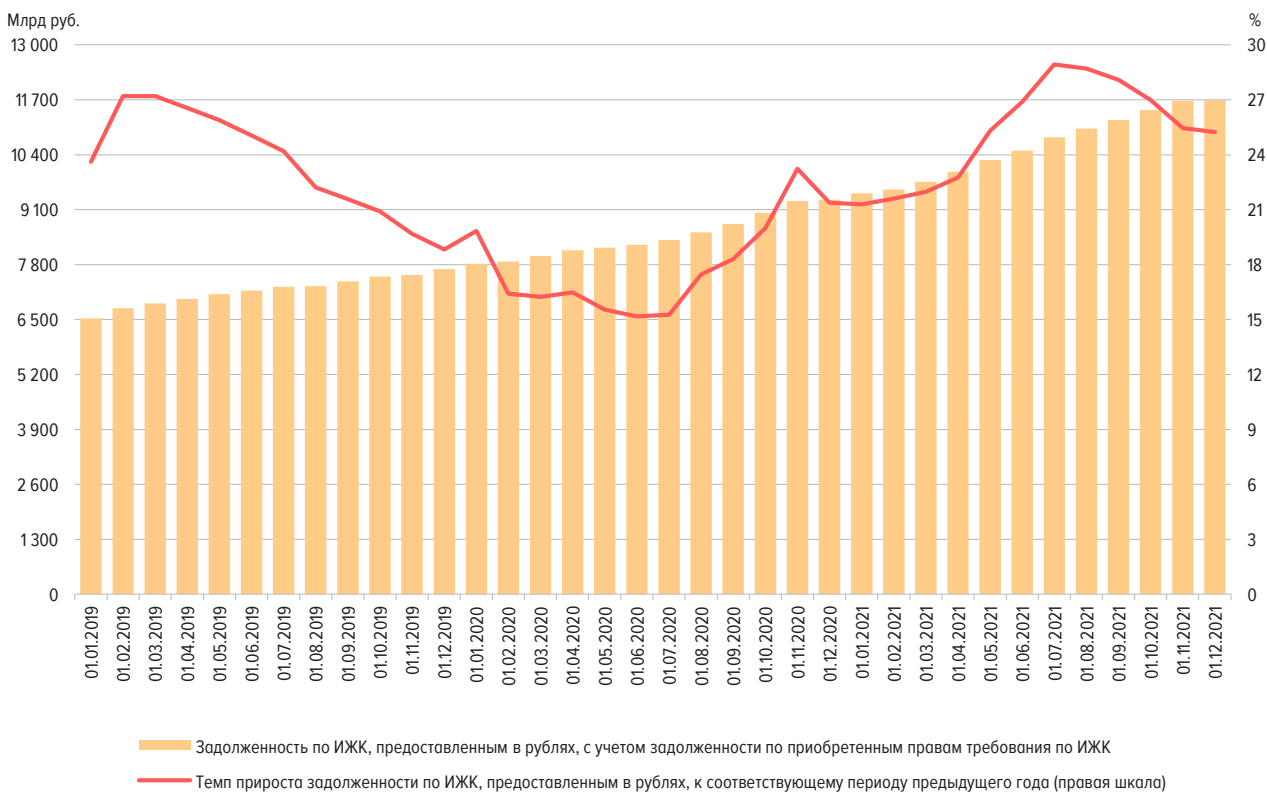
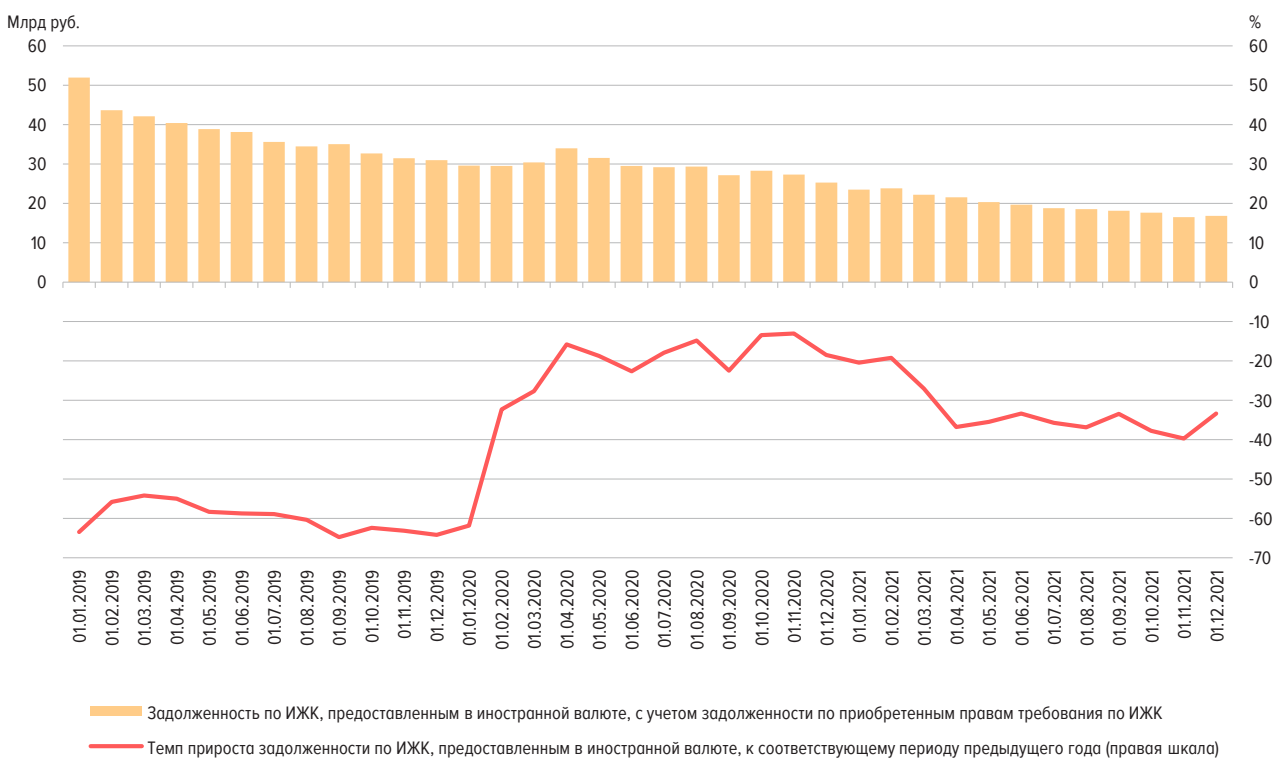
ДОЛЯ ПРОСРОЧЕННОЙ ЗАДОЛЖЕННОСТИ В ЗАДОЛЖЕННОСТИ ПО ИЖК, ПРЕДОСТАВЛЕННЫМ  
ФИЗИЧЕСКИМ ЛИЦАМ – РЕЗИДЕНТАМ В ИНОСТРАННОЙ ВАЛЮТЕ, В ДИНАМИКЕ

Рис. 5б



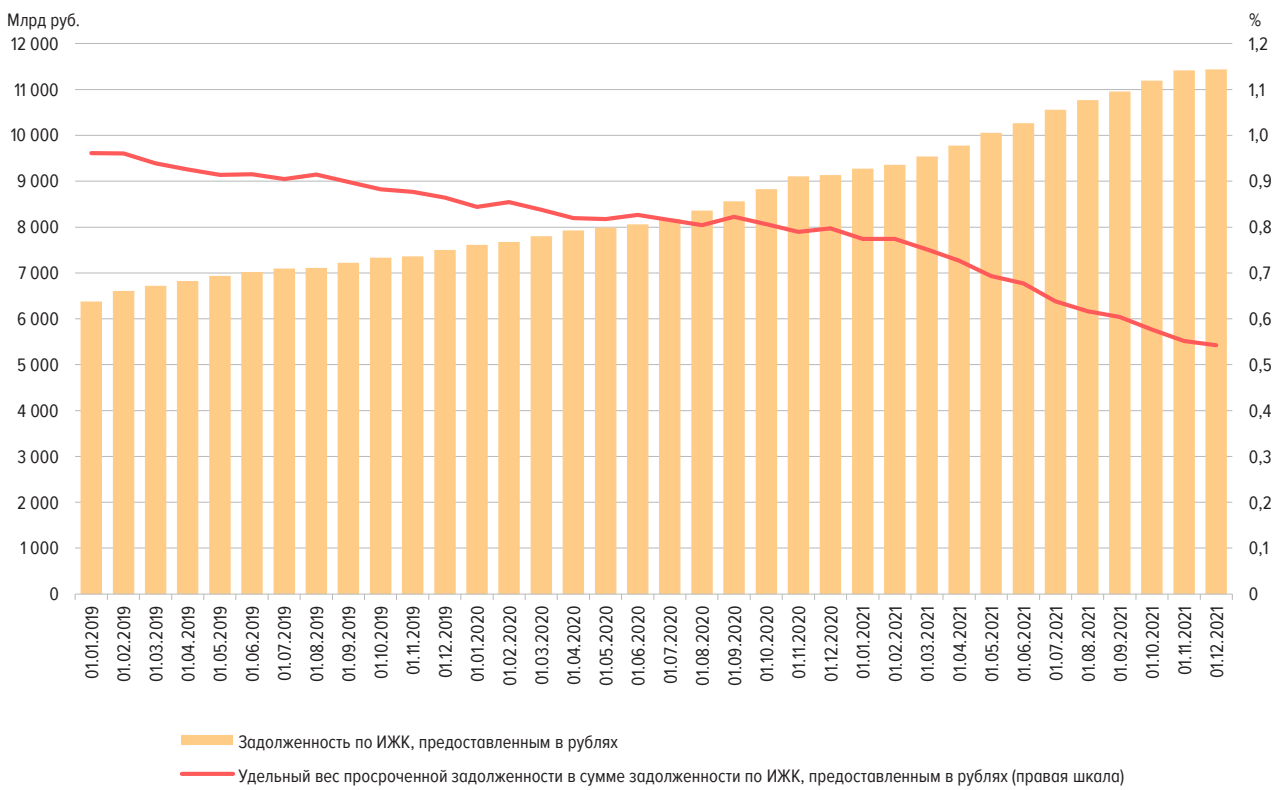
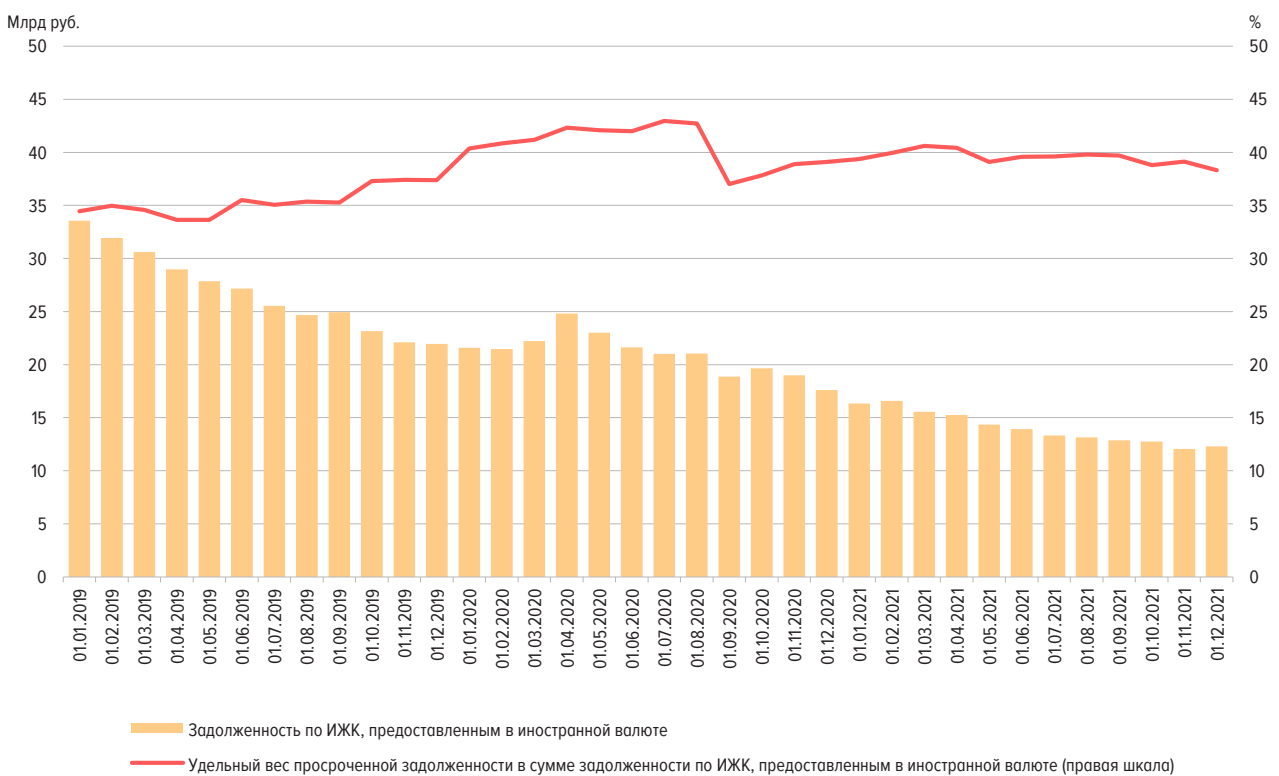

**ОБЪЕМ ИЖК, ПРЕДОСТАВЛЕННЫХ ФИЗИЧЕСКИМ ЛИЦАМ – РЕЗИДЕНТАМ ЗА КВАРТАЛ, В РАЗРЕЗЕ ФЕДЕРАЛЬНЫХ ОКРУГОВ РОССИЙСКОЙ ФЕДЕРАЦИИ**  
(МЛН РУБ.)

Рис. 6

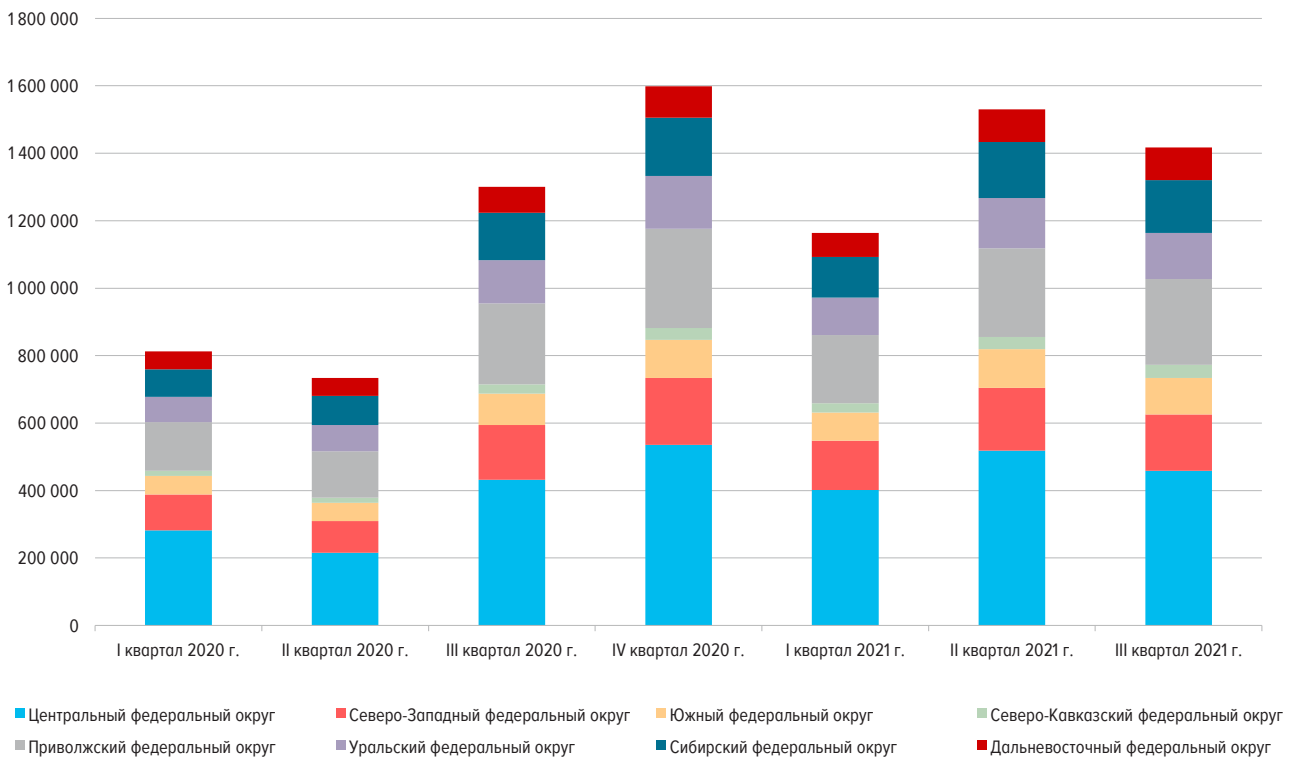

**ЗАДОЛЖЕННОСТЬ ПО ИЖК, ПРЕДОСТАВЛЕННЫМ ФИЗИЧЕСКИМ ЛИЦАМ – РЕЗИДЕНТАМ НА КОНЕЦ КВАРТАЛА, В РАЗРЕЗЕ ФЕДЕРАЛЬНЫХ ОКРУГОВ РОССИЙСКОЙ ФЕДЕРАЦИИ**  
(МЛН РУБ.)

Рис. 7

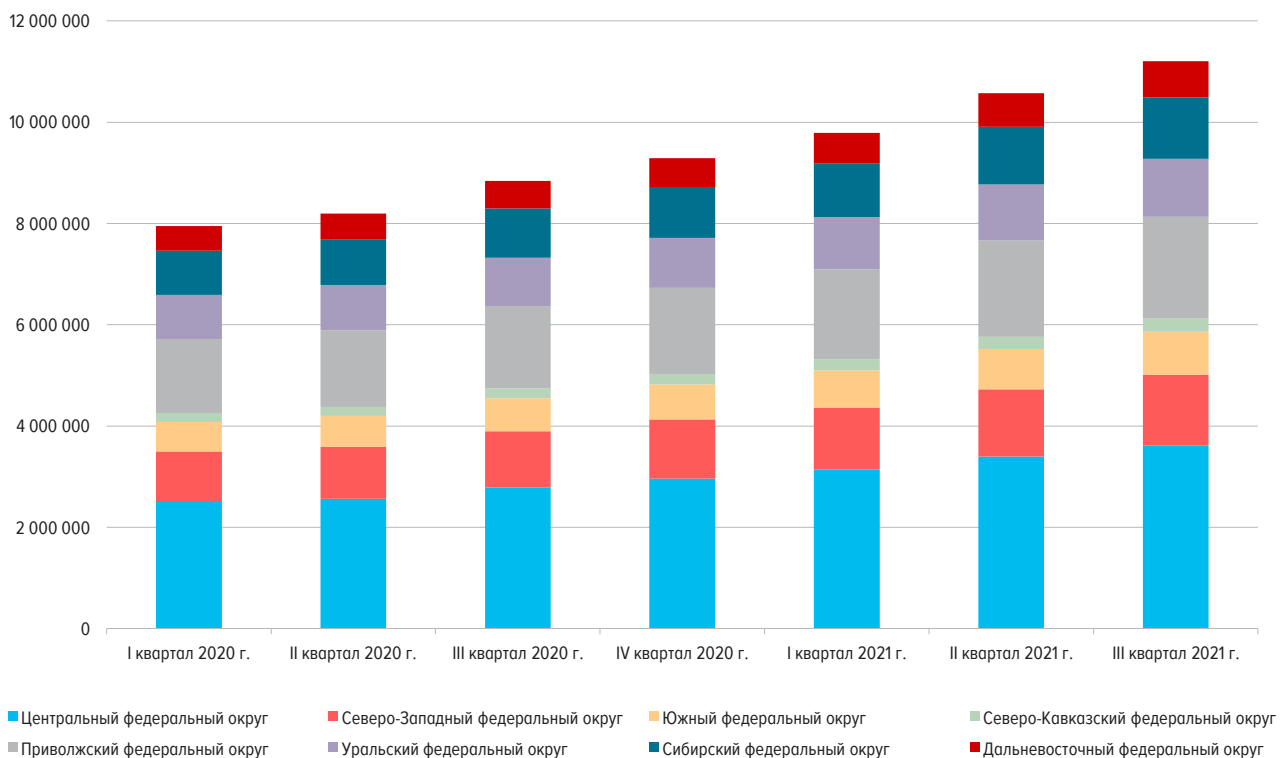

ДОЛЯ ИЖК В ОБЩЕМ ОБЪЕМЕ КРЕДИТОВ, ПРЕДОСТАВЛЕННЫХ ФИЗИЧЕСКИМ ЛИЦАМ – РЕЗИДЕНТАМ,  
ИТОГО ЗА КВАРТАЛ, В РАЗРЕЗЕ ФЕДЕРАЛЬНЫХ ОКРУГОВ РОССИЙСКОЙ ФЕДЕРАЦИИ

Рис. 8

(%)

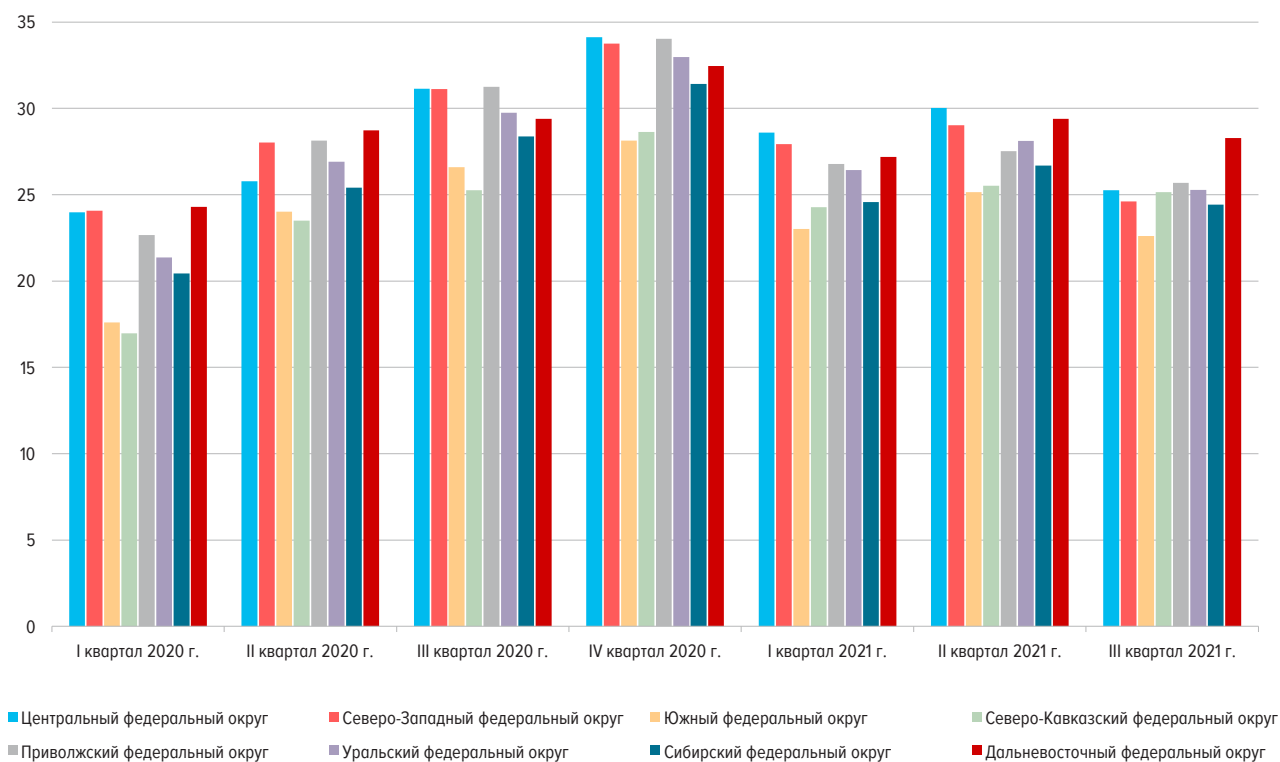

СРЕДНЕВЗВЕШЕННАЯ ПРОЦЕНТНАЯ СТАВКА ПО ИЖК В РУБЛЯХ ЗА НОЯБРЬ 2021 Г.  
В РАЗРЕЗЕ СУБЪЕКТОВ РОССИЙСКОЙ ФЕДЕРАЦИИ  
(% ГОДОВЫХ)

Рис. 9



СРЕДНИЙ ОБЪЕМ ИЖК В РУБЛЯХ ЗА НОЯБРЬ 2021 Г.  
В РАЗРЕЗЕ СУБЪЕКТОВ РОССИЙСКОЙ ФЕДЕРАЦИИ  
(МЛН РУБ.)

Рис. 10

